Herrn Prof. Dr. von NUSSBAUM in München
dankbarst gewidmet.

QUARTET'

(Es-dur)

für

Pianofor

Violine, Bratsch ... cell

JOS R ... ERGER.

(... Pr. M. 11,—.

... n vom Componisten. Pr. M. 6,—.

... s Verlegers für alle Länder.
... IPZIG, E. W. FRITZSCH.
... Zürich, St. Gallen u. Strassburg. Gebr. Hug.
... rsburg, M. Bernard. London, Stanley Lucas, Weber & Co.

1870.

150.
174.

Jos Renner gm. 31.12.1908.

Aufführungsrecht vorbehalten

PROBE-PARTITUR
Ausgabequalität gegenüber Original evtl. gemindert • Evaluation Copy - Quality may be reduced • Carus-Verlag

Klavierquartett

arrangiert für Klavier zu vier Händen

I.

Secondo. Josef Gabriel Rheinberger, nach op. 38 (1870)

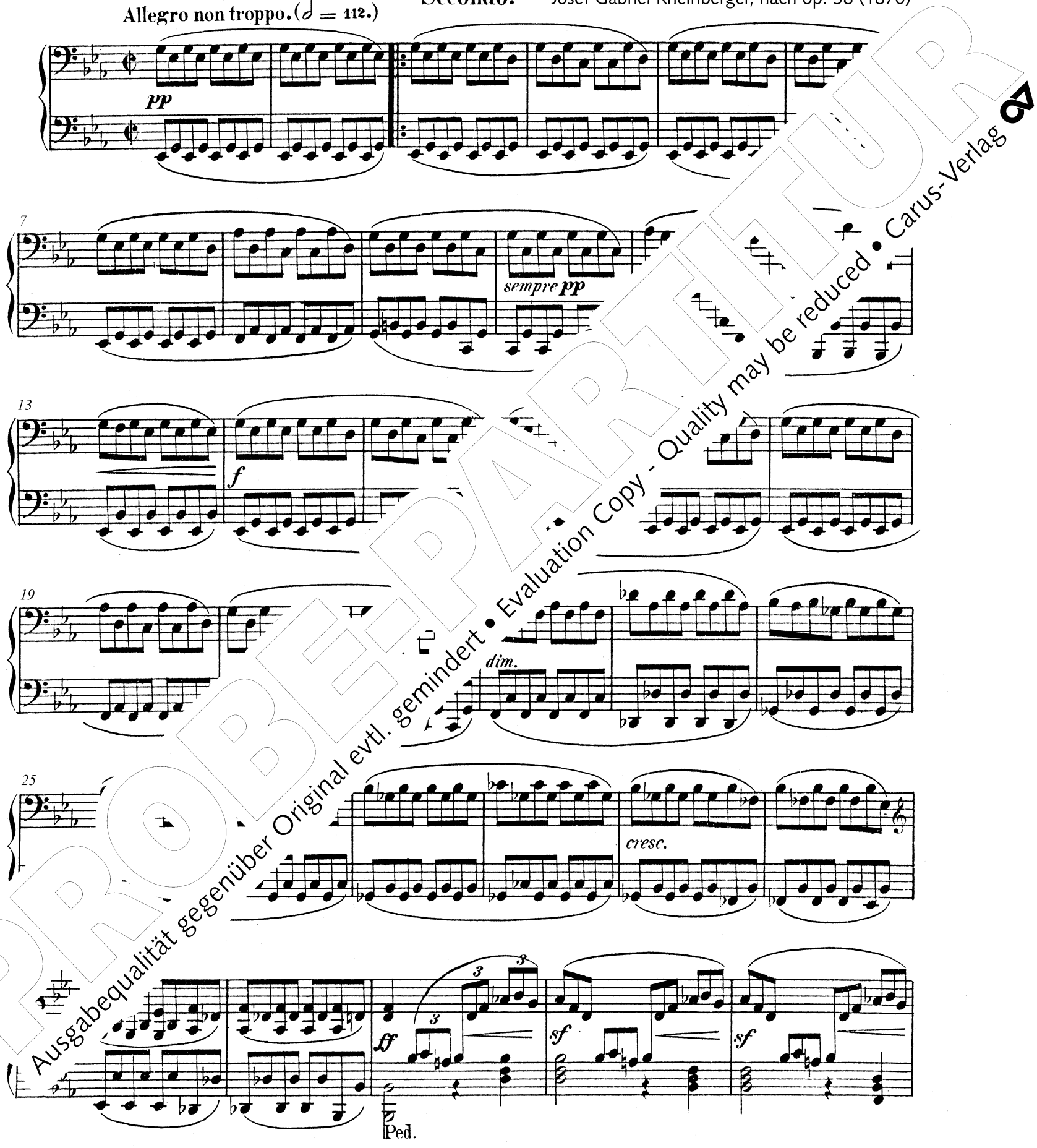

PROBEEXEMPLAR
Ausgabequalität gegenüber Original evtl. gemindert • Evaluation Copy - Quality may be reduced • Carus-Verlag

Carus-Verlag, Stuttgart 2007

Klavierquartett

arrangiert für Klavier zu vier Händen

I.

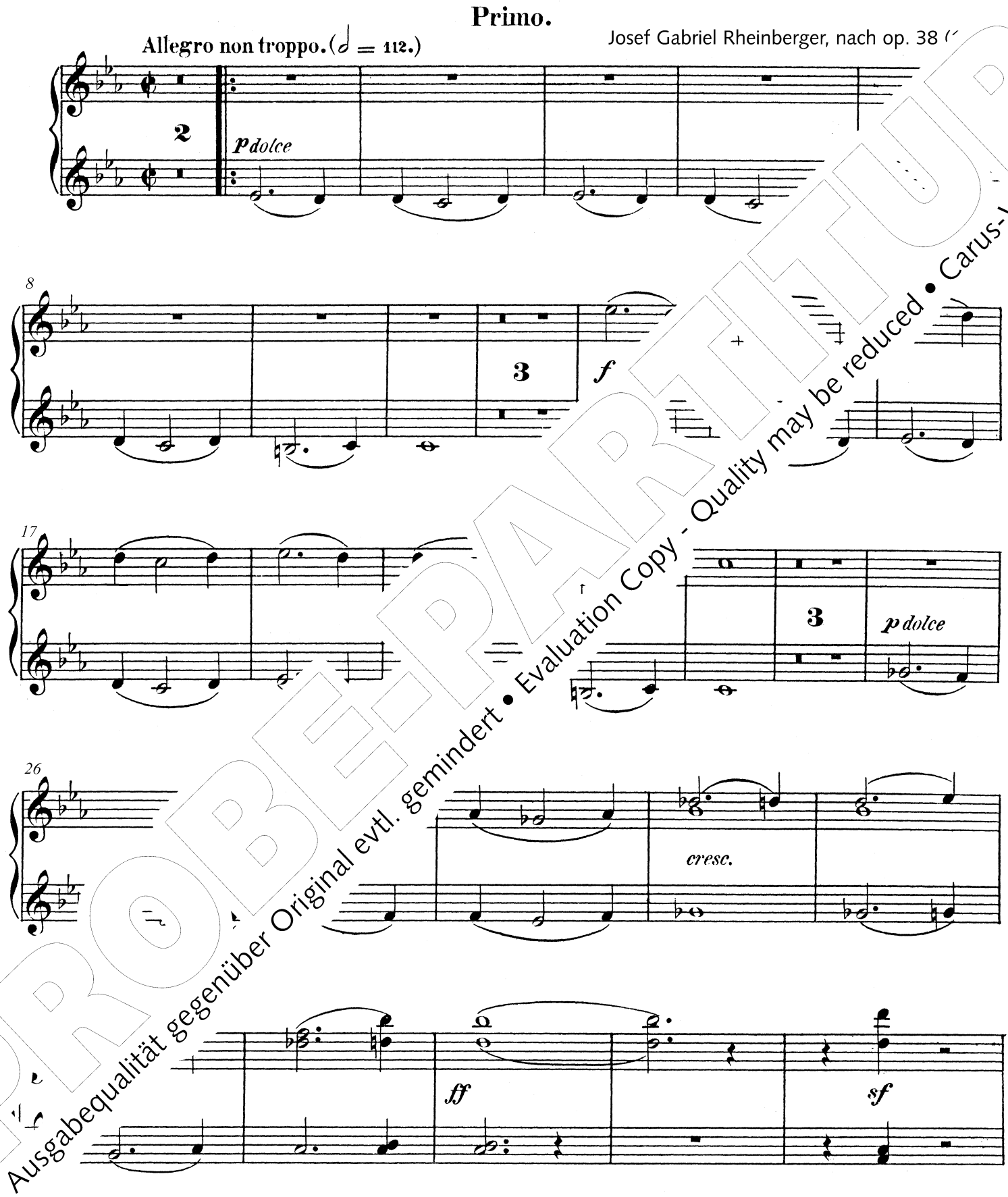
Primo.
Allegro non troppo. (𝅗𝅥 = 112.)
Josef Gabriel Rheinberger, nach op. 38 (

PROBE-PARTITUR
Ausgabequalität gegenüber Original evtl. gemindert • Evaluation Copy - Quality may be reduced • Carus-Verlag

36

sf *f*

41

poco rit.

47

A *a tempo*

f

55

cresc. *dim.*

64

73

mf

PROBE-PARTITUR
Ausgabequalität gegenüber Original evtl. gemindert • Evaluation Copy - Quality may be reduced • Carus-Verlag

36

sf *f*

45

poco rit. **A** *a tempo*

f *sf*

53

p *cresc.*

61

p

69

f *mf*

PROBE-PARTITUR
Ausgabequalität gegenüber Original evtl. gemindert • Evaluation Copy - Quality may be reduced • Carus-Verlag

85

B

ff

94

pp

Ped. Ped.

100

Ped.

106

Ped. Ped.

112

Ped. Ped. Ped.

118

Ped. Ped. Ped.

sf f sf

PROBEEXEMPLAR
Ausgabequalität gegenüber Original evtl. gemindert • Evaluation Copy - Quality may be reduced • Carus-Verlag

85

8

8

B

p

90

ff

99

sf

107

ppdolce

sf

114

sf

f

sf

PROBE-PARTITUR
Ausgabequalität gegenüber Original evtl. gemindert • Evaluation Copy - Quality may be reduced • Carus-Verlag

128

C

134

139

144

149

154

PROBE-PARTITUR
Ausgabequalität gegenüber Original evtl. gemindert • Evaluation Copy - Quality may be reduced • Carus-Verlag

128

8

C

ff

134

8

sf

142

8

p dolce

149

p

f

156

pp

3

pp

PROBE-PARTITUR
Ausgabequalität gegenüber Original evtl. gemindert • Evaluation Copy - Quality may be reduced • Carus-Verlag

175

pp

181

pp *cresc.*

187

p

193

ff

199

p *cresc.* *ff*

Ped.

206

D

ff

PROBEPARTITUR
Ausgabequalität gegenüber Original evtl. gemindert • Evaluation Copy - Quality may be reduced • Carus-Verlag

175

182

190

197

205

PROBE-PARTITUR
Ausgabequalität gegenüber Original evtl. gemindert • Evaluation Copy - Quality may be reduced • Carus-Verlag

219

224

230

237

244

251

PROBEPARTITUR
Ausgabequalität gegenüber Original evtl. gemindert • Evaluation Copy - Quality may be reduced • Carus-Verlag

219

sf *f marc.*

229

236

sf *marc.* *f*

244

sf *p*

252

E

PROBEPART
Ausgabequalität gegenüber Original evtl. gemindert • Evaluation Copy - Quality may be reduced • Carus-Verlag

268

f *dim.*

275

sf *cresc. poco* *sf* *cresc.*

Ped.

283

sf *più cresc.* *ff*

Ped.

290

poco rit. *p* *sf*

Ped.

299

p *f*

Ped. *sff* *sff* *sff*

PROBEPARTITUR
Ausgabequalität gegenüber Original evtl. gemindert • Evaluation Copy - Quality may be reduced • Carus-Verlag

268

8

sempre *pp*

275

cresc. poco

cresc.

283

più cresc.

ff

291

poco rit.

sf *sf* *sf* *sf*

299

1

f

sff *sff* *sff* *sff*

PROBEPARTITUR
Ausgabequalität gegenüber Original evtl. gemindert • Evaluation Copy - Quality may be reduced • Carus-Verlag

315 **F**

pp *f*

321

p

327

333

p *pp*

339

cresc.

345

ff *p*

PROBE-PARTITUR
Ausgabequalität gegenüber Original evtl. gemindert • Evaluation Copy - Quality may be reduced • Carus-Verlag

315 **F** *p* *f* 3

326 *p dolce*

337 *p dolce* *mf*

344 *sff*

348 (*sopra*)

ff *sf* tr *p*

PROBEPAKET
Ausgabequalität gegenüber Original evtl. gemindert • Evaluation Copy - Quality may be reduced • Carus-Verlag

358

cresc. *dim.* *p* *sf*

366

G *p*

372

dim.

378

sf *sf* *cresc.*

384

390

Ped. Ped.

Ped. *ff*

PROBE-PARTITUR
Ausgabequalität gegenüber Original evtl. gemindert • Evaluation Copy - Quality may be reduced • Carus-Verlag

358

p *cresc.* *dim.*

364

p **G** *p*

372

sf *dim.* *sf* *sf*

382

sf cresc. *sf*

389

sf **1**

PROBEEXEMPLAR
Ausgabequalität gegenüber Original evtl. gemindert • Evaluation Copy - Quality may be reduced • Carus-Verlag

402

1

sff

sff

ff

Ped.

410

Ped.

415

Ped.

Ped.

Ped.

420

Ped.

dim.

425

H

pp

Ped.

pp

Ped.

431

poco rit.

f

morendo

p

3

p

dim.

pp

Ped.

PROBE-PARTITUR
Ausgabequalität gegenüber Original evtl. gemindert • Evaluation Copy - Quality may be reduced • Carus-Verlag

402

p

sff

407

ff

413

sf

423

H

p do'

p

431

poco rit.

f

pp

pp

morendo

PROBE-PARTITUR
Ausgabequalität gegenüber Original evtl. gemindert • Evaluation Copy - Quality may be reduced • Carus-Verlag

452 *a tempo*

pp *sempre pp*

Ped.

460 *più mosso*

pp

466 *cresc*

f

471

ff

marc.

Ped.

478

483

PROBEEXEMPLAR
Ausgabequalität gegenüber Original evtl. gemindert • Evaluation Copy - Quality may be reduced • Carus-Verlag

452

pp 1 *a tempo* *sfp* *sfp*

460

più mosso *pp*

467

f *cresc.* 8 *f*

475

ff 1

483

f

PROBE-PART
Ausgabequalität gegenüber Original evtl. gemindert • Evaluation Copy - Quality may be reduced • Carus-Verlag

II.

Secondo.

Adagio. (♪ = 69.)

p *pp*

12

sf *p*

18

pp

23

cresc.

Ped.

26

dim.

29

ff

Ped. 8va

A

pp

a tempo

rit.

pp

PROBE-PARTITUR
Ausgabequalität gegenüber Original evtl. gemindert • Evaluation Copy - Quality may be reduced • Carus-Verlag

II.

Primo.

Adagio. (♪ = 69.)

p *dolce espress.*

8

pp *sf*

14

pp

20

cresc.

24

pp

ff *poco rit.*

A

2

PROBE-PARTITUR
Ausgabequalität gegenüber Original evtl. gemindert • Evaluation Copy - Quality may be reduced • Carus-Verlag

36

sempre ***pp***

p *cresc.*

40

cresc.

mf

f

44

mf

f

p

dim.

48

pp

cresc.

51

dim.

55

p

dim.

pp

PROBEEXEMPLAR
Ausgabequalität gegenüber Original evtl. gemindert • Evaluation Copy - Quality may be reduced • Carus-Verlag

36

pp *pp*

39

p *cresc.* *cresc.* *mf* *f*

43

p *mf* *cresc.* *sf*

47

sf *dim.* *f*

51

dim. *cresc.*

54

ff *dim.* *dolce* *tr* *tr* *cresc.*

dim. *pp*

PROBEDRUCK
Ausgabequalität gegenüber Original evtl. gemindert • Evaluation Copy - Quality may be reduced • Carus-Verlag

61

cresc.

cresc.

ff

dim.

64

pp

sff

dim.

67

pp

Ped.

Ped.

71

Ped.

p

tempo

f

Ped.

Ped.

76

pp

Ped.

79

cresc.

sf

Ped.

Ped.

Ped.

PROBEEXEMPLAR
Ausgabequalität gegenüber Original evtl. gemindert • Evaluation Copy - Quality may be reduced • Carus-Verlag

61

cresc.

ff *dim.*

64

C

pp *cresc.* *sff* *dim.*

67

pp

73

poco rit. *ff a tempo* *pp*

78

cresc.

D

sf *ff*

PROBE-PARTITUR
Ausgabequalität gegenüber Original evtl. gemindert • Evaluation Copy - Quality may be reduced • Carus-Verlag

85

Ped.

88

dim.

p

Ped.

91

dolce

pp

Ped.

pp

Ped.

97

dim.

Ped.

rendo

ppp

Minuetto

And

p

PROBE-PARTITUR
Ausgabequalität gegenüber Original evtl. gemindert • Evaluation Copy - Quality may be reduced • Carus-Verlag

85

8

89

dim.

p

pp

94

cresc.

dolce

pp

98

dim.

morendo

ppp

Anda

Minuetto

f

PROBE-PARTITUR
Ausgabequalität gegenüber Original evtl. gemindert • Evaluation Copy - Quality may be reduced • Carus-Verlag

Secondo.

17

mf *f* *ff*

26

tr *tr* *rit.*

f

Ped. Ped.

35

p *poco marc.*

Ped. Ped. Ped. Ped.

Alternativo.

p *dolce*

sf

9

ff *p*

cresc. *rit.*

ppp *p*

PROBEEXEMPLAR
Ausgabequalität gegenüber Original evtl. gemindert • Evaluation Copy - Quality may be reduced • Carus-Verlag

Primo.

17

mf *f*

25

ff *rit.*

32

pp *pp*

39

Alternativo.

p *dolce* *sf*

9

cresc. *ff* *p*

ppp *cresc.* *rit.* *p*

PROBE-PARTITUR
Ausgabequalität gegenüber Original evtl. gemindert • Evaluation Copy - Quality may be reduced • Carus-Verlag

Secondo.

29

p *p* *f*

38

46

f

55

tr tr

Ped. *f* *pp* Ped. Ped. Ped.

64

Ped. Ped. Ped. Ped. *un* *p*

cresc. *rit.* *p*

PROBEPART FÜR
Ausgabequalität gegenüber Original evtl. gemindert • Evaluation Copy - Quality may be reduced • Carus-Verlag

29

p

f

40

mf

50

tr

ff

rit. - - *f*

59

pp

pp

67

3

un

p

cresc.

rit. - - *p*

PROBE-PARTITUR
Ausgabequalität gegenüber Original evtl. gemindert • Evaluation Copy - Quality may be reduced • Carus-Verlag

IV. Finale

Secondo.

Allegro. (♩. = 126.)

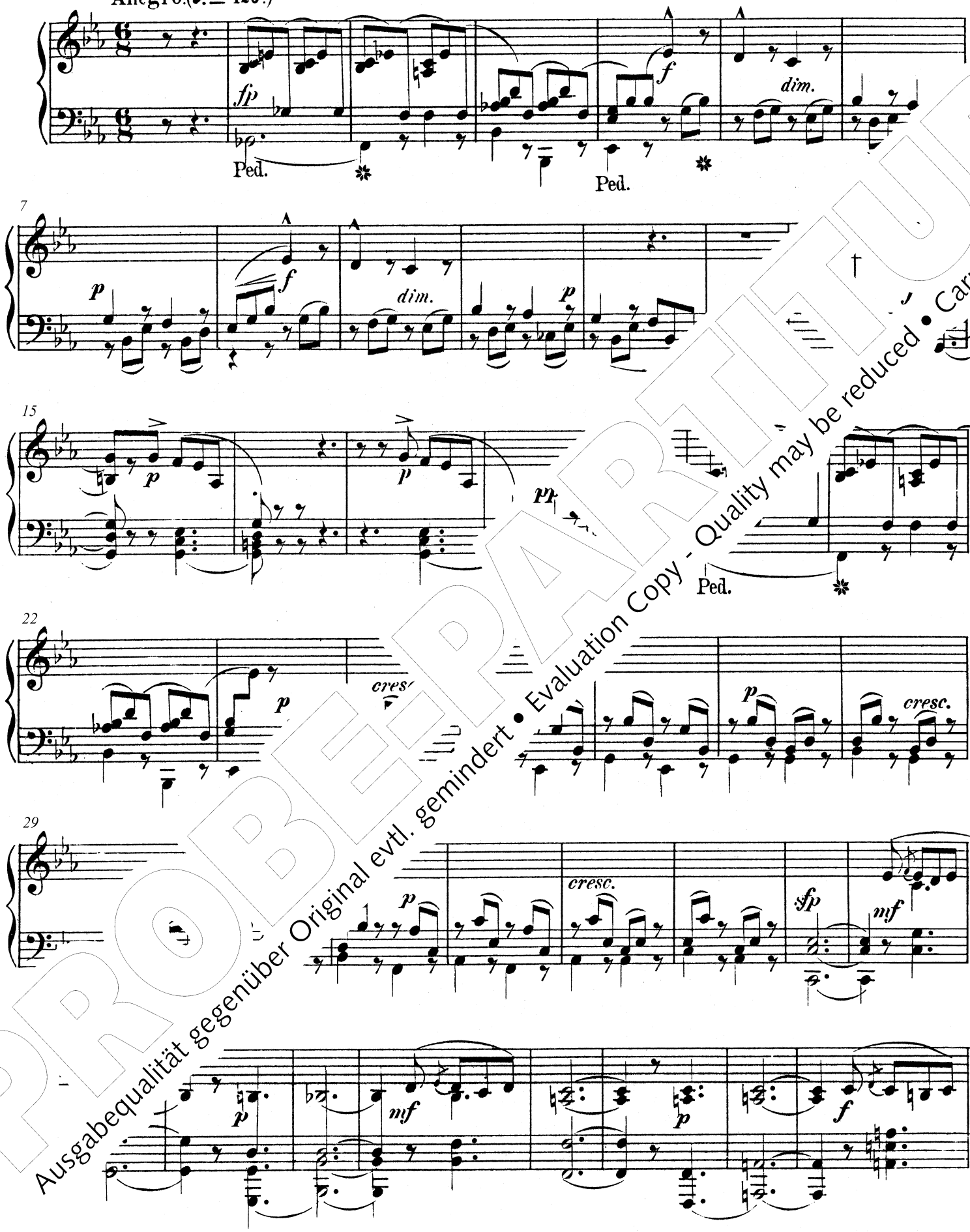

PROBEEXEMPLAR
Ausgabequalität gegenüber Original evtl. gemindert • Evaluation Copy - Quality may be reduced • Carus-Verlag

IV. Finale

Allegro. (♩. = 126.)

Primo.

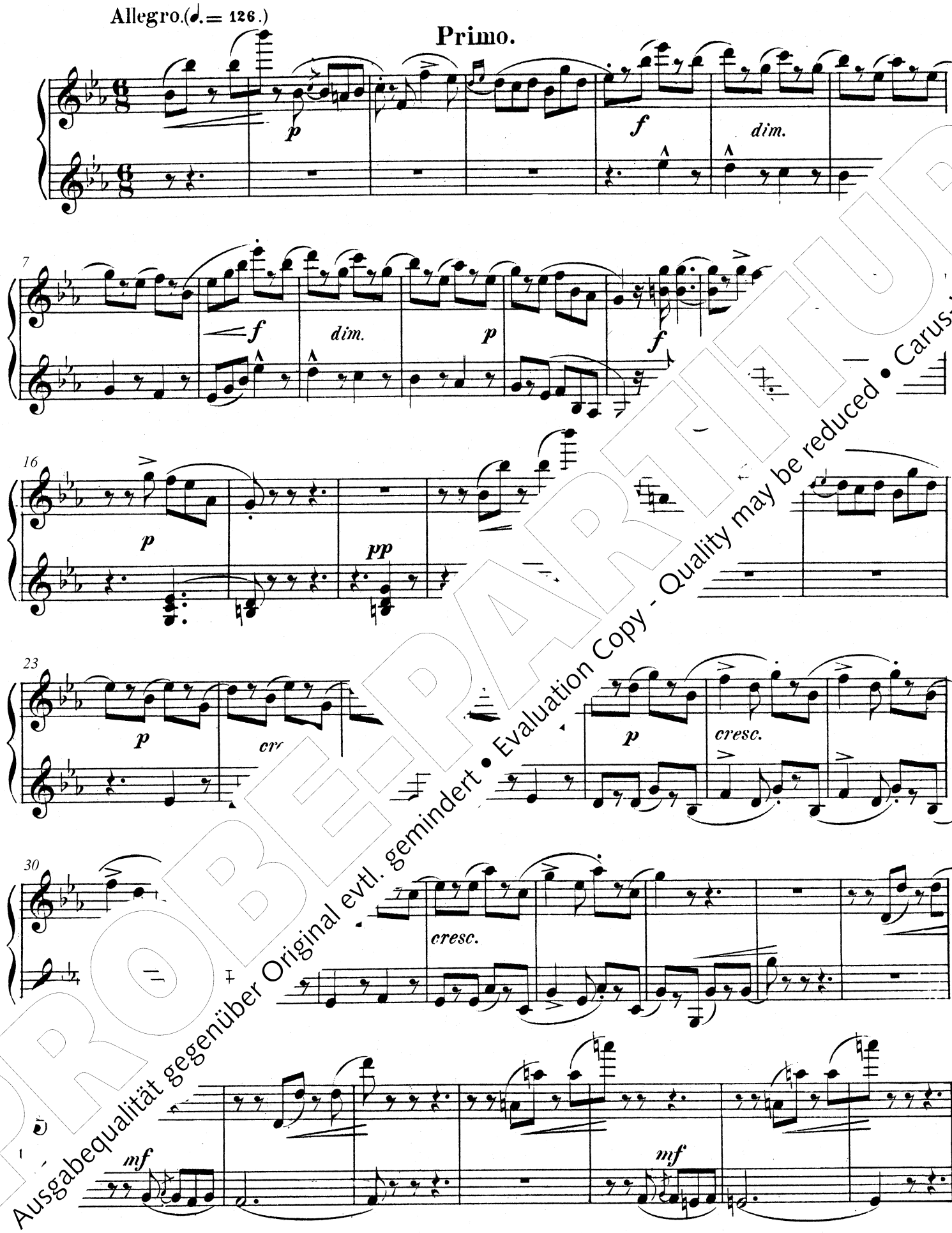

PROBE-PART
Ausgabequalität gegenüber Original evtl. gemindert • Evaluation Copy - Quality may be reduced • Carus-Verlag

45

A

sf p 1 1 fp

Ped.

54

f p p

61

pp

Ped.

68

Ped.

75

83

pp pp mf pp

PROBE-PARTITUR
Ausgabequalität gegenüber Original evtl. gemindert • Evaluation Copy - Quality may be reduced • Carus-Verlag

45

sf

A

51

sfp

f

57

p

pp

pp

63

dolce espress.

p

sf

75

p

pp

PROBE-PARTITUR
Ausgabequalität gegenüber Original evtl. gemindert • Evaluation Copy - Quality may be reduced • Carus-Verlag

99

f

Ped.

106

Ped.

mf

Ped.

113

120

B

ff

f

f

127

Ped.

f

Ped.

mf

134

p

mf

cresc.

f

PROBE-PARTITUR
Ausgabequalität gegenüber Original evtl. gemindert • Evaluation Copy - Quality may be reduced • Carus-Verlag

99

sff *f*

109

sff *pp* *cresc.*

119

B

ff *f*

126

8

f

4

135

p

mf *cresc.* *f*

PROBE-PARTITUR
Ausgabequalität gegenüber Original evtl. gemindert • Evaluation Copy - Quality may be reduced • Carus-Verlag

149

156

163

170

178

186

PROBE-PARTITUR
Ausgabequalität gegenüber Original evtl. gemindert • Evaluation Copy - Quality may be reduced • Carus-Verlag

149

156

163

170

178

186

PROBE-PARTITUR
Ausgabequalität gegenüber Original evtl. gemindert • Evaluation Copy - Quality may be reduced • Carus-Verlag

202

pp *cresc.* *ff*

Ped. Ped. Ped. Ped.

207

(*sopra*) **D**

1

215

f

Ped.

221

f *dim.* 1 *f*

228

p *ff* *p*

234

pp 1 *p*

p

PROBE-PARTITUR
Ausgabequalität gegenüber Original evtl. gemindert • Evaluation Copy - Quality may be reduced • Carus-Verlag

202

pp *cresc.*

206

8 3 3 3

ff m. s.

D

210

2

p *f*

218

dim. *p* *dim.* *p*

224

1 *ff* *p*

231

mf *pp* *p*

3

1 *p*

PROBE-PARTITUR
Ausgabequalität gegenüber Original evtl. gemindert • Evaluation Copy - Quality may be reduced • Carus-Verlag

248

mf *p*

Ped. Ped.

255

E

cresc. *ff*

Ped. Ped. Ped.

262

p *pp*

Ped.

269

sf

Ped. Ped. Ped. Ped.

276

283

pp

pp *f* *p* *mf* *ff*

PROBEPARTITUR
Ausgabequalität gegenüber Original evtl. gemindert • Evaluation Copy - Quality may be reduced • Carus-Verlag

248

mf

254

8

cresc.

260

8

E♭:

p

269

sf

278

mf

ff

PROBE-PARTITUR
Ausgabequalität gegenüber Original evtl. gemindert • Evaluation Copy - Quality may be reduced • Carus-Verlag

Secondo.

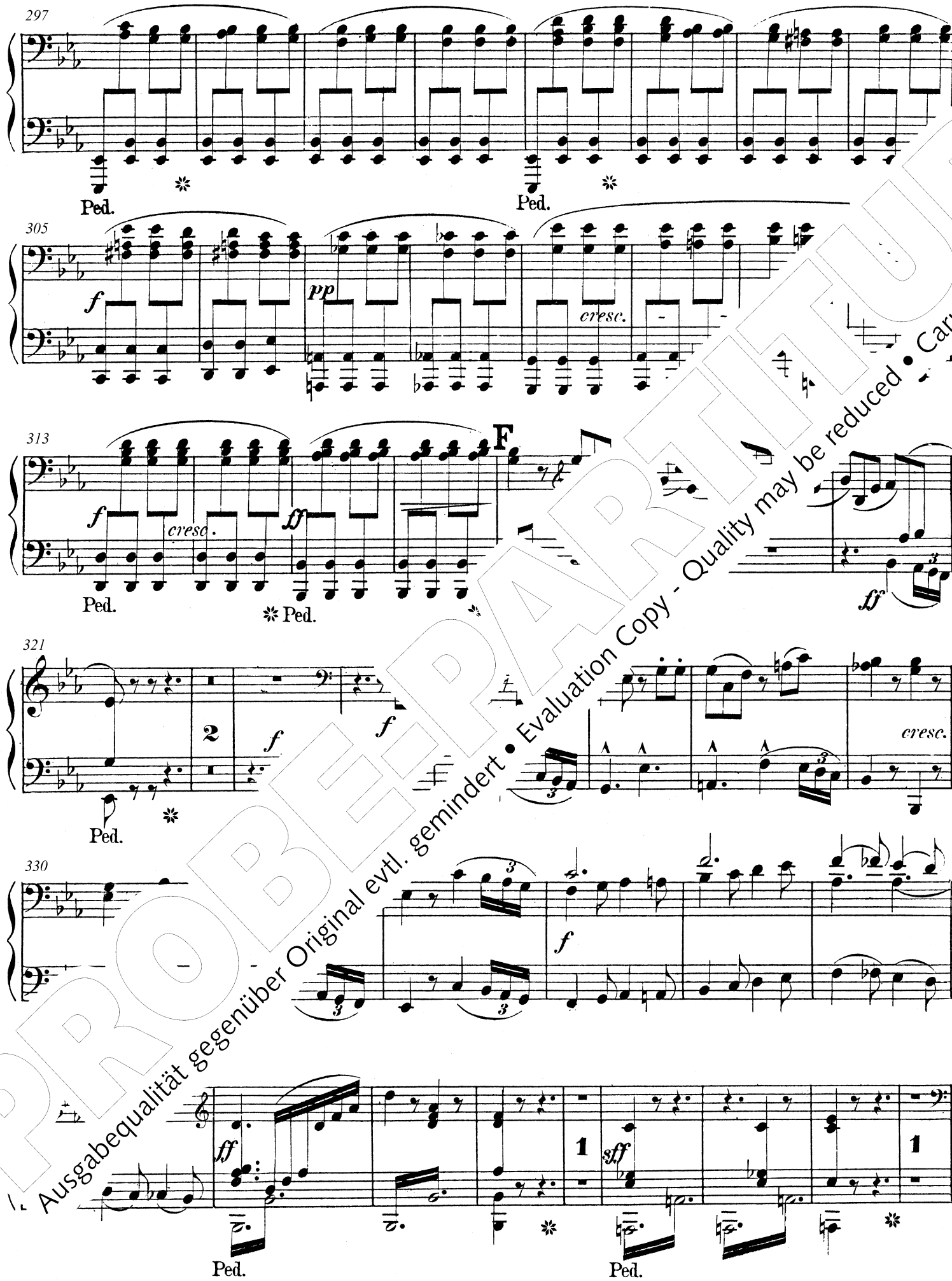

PROBE-PARTITUR
Ausgabequalität gegenüber Original evtl. gemindert • Evaluation Copy - Quality may be reduced • Carus-Verlag

297

sff sff sff sff sff

307

pp cresc. f cresc.

317

F

f dim. dim.

324

cresc.

330

f

ff

1 1

PROBE-PARTITUR
Ausgabequalität gegenüber Original evtl. gemindert • Evaluation Copy - Quality may be reduced • Carus-Verlag

345 G

pp 1 *cresc.* *f* *cresc.*

355

ff *p* 1 *pr*

Ped.

365

Ped. Ped.

375

f *poco più mosso* *sc.*

385

voco rit so tempo.

ff *ff*

Ped.

393

PROBEEXEMPLAR
Ausgabequalität gegenüber Original evtl. gemindert • Evaluation Copy - Quality may be reduced • Carus-Verlag

345

G

pp *cresc.* *f* *cresc.* *ff*

359

p *pp*

372

mf *più*

378

Listesso tempo.

384

ff

393

PROBE-PARTITUR
Ausgabequalität gegenüber Original evtl. gemindert • Evaluation Copy - Quality may be reduced • Carus-Verlag

PROBE-PARTITUR
Ausgabequalität gegenüber Original evtl. gemindert • Evaluation Copy - Quality may be reduced • Carus-Verlag

Herrn Dr. A. W. von AMBROS
in Verehrung zugeeignet.

Quintett

für

zwei Violinen, zwei Violen u[illegible]

compon[illegible]

ve[illegible]

JOSEF [illegible]GER.

Stimmen.
Pr. 8 Mk.

[illegible] Verlegers für alle Länder.

[illegible]PZIG, ROB. FORBERG.
London, Entd. Stat. Hall.

1700. 1701.

[illegible]anoforte zu vier Händen bearbeitet vom Componisten.
Pr. 7 Mk. 50 Pfen.

PROBE-PARTITUR
Ausgabequalität gegenüber Original evtl. gemindert • Evaluation Copy - Quality may be reduced • Carus-Verlag

Streichquintett

arrangiert für Klavier zu vier Händen

I.

Secondo.

Josef Gabriel Rheinberger, nach op

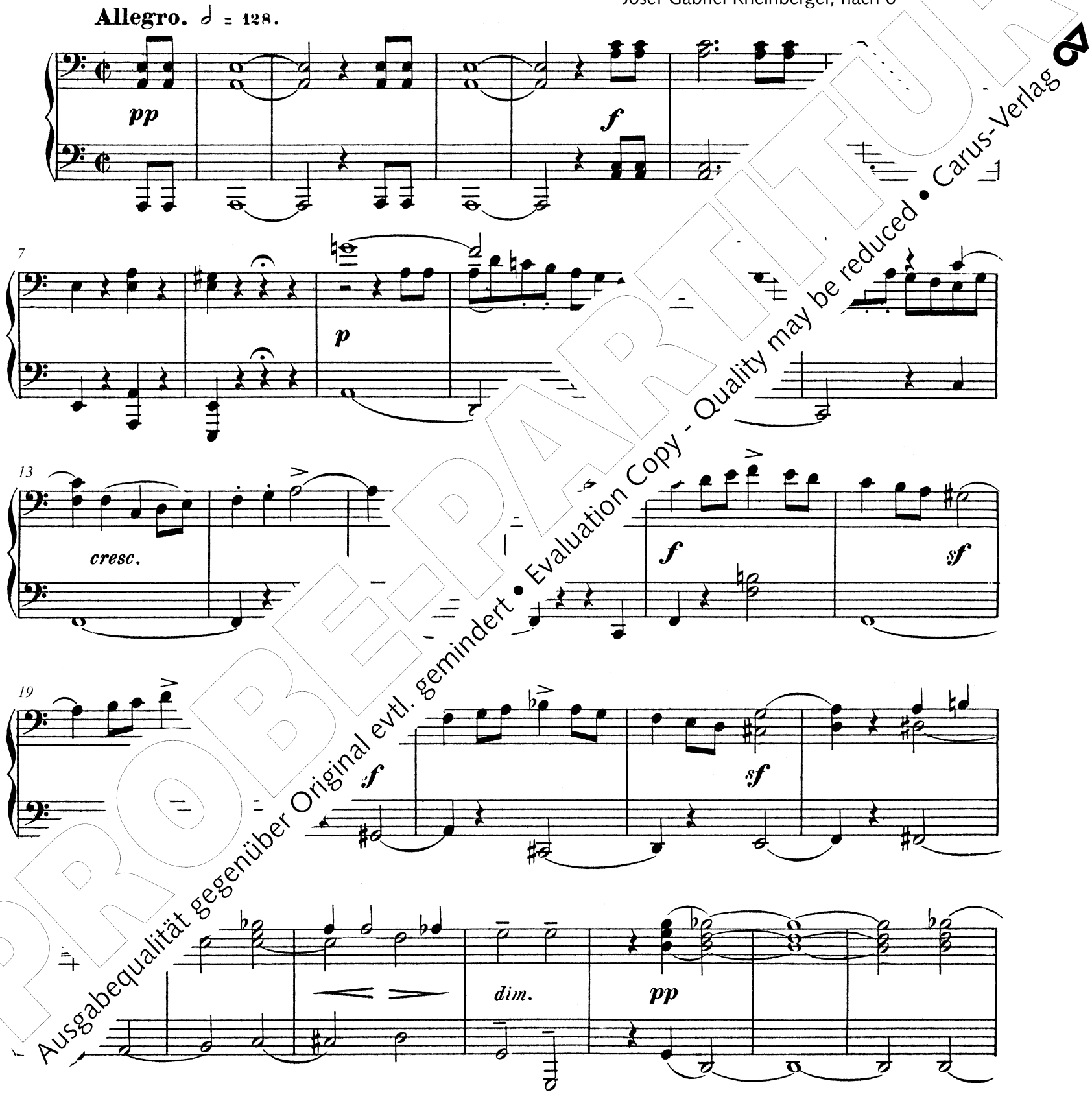

PROBE-PARTITUR
Ausgabequalität gegenüber Original evtl. gemindert • Evaluation Copy - Quality may be reduced • Carus-Verlag

Streichquintett

arrangiert für Klavier zu vier Händen

I.

Primo.

Josef Gabriel Rheinberger, nach op

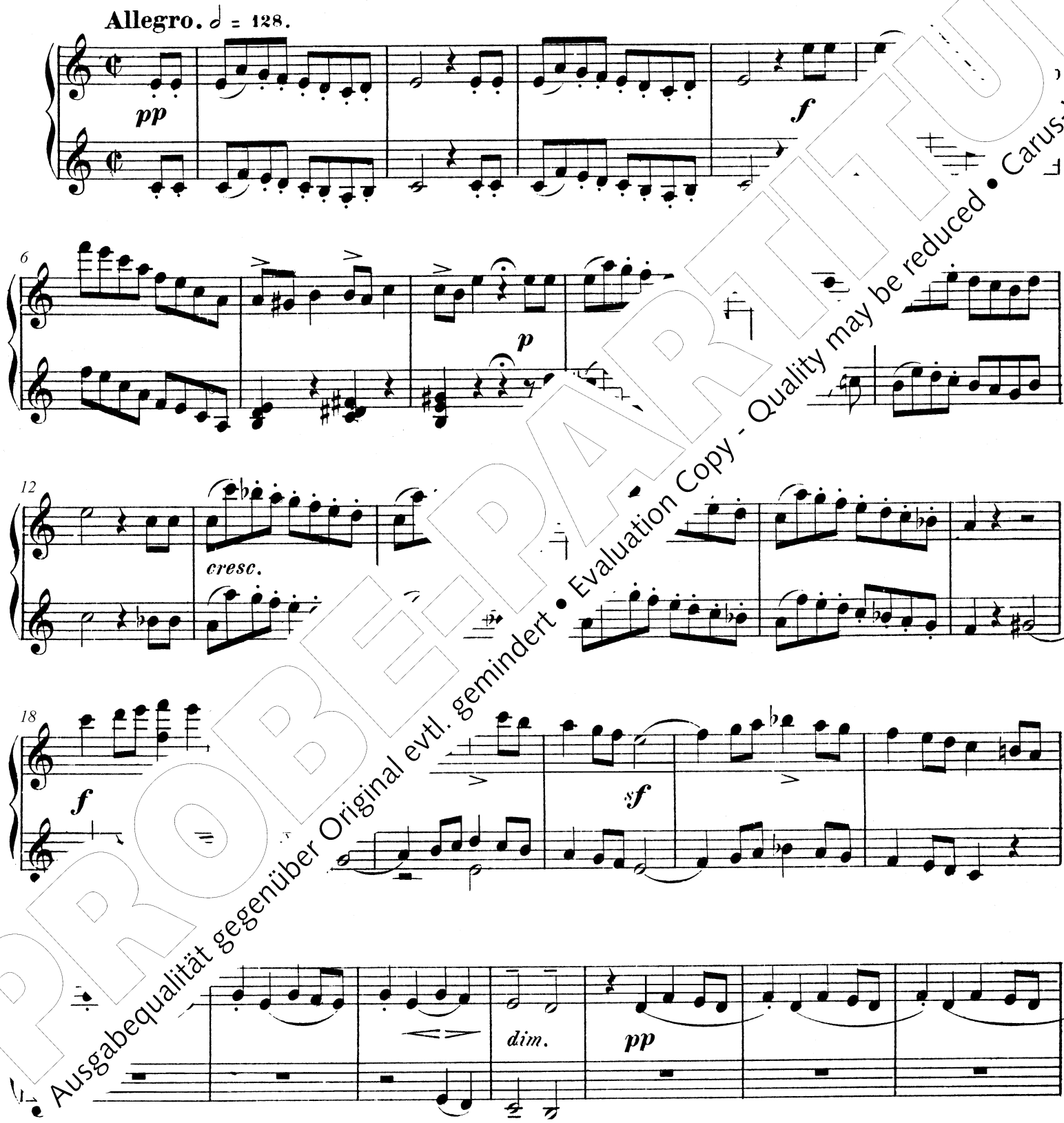

PROBE-PARTITUR
Ausgabequalität gegenüber Original evtl. gemindert • Evaluation Copy - Quality may be reduced • Carus-Verlag

31

f

Ped. * Ped. * Ped. * Ped. *

38

pp

Ped.

46

pp

51

57

64

fp

pp

pp

Ped. * Ped. * Ped. * Ped. *

PROBEPAKET
Ausgabequalität gegenüber Original evtl. gemindert • Evaluation Copy - Quality may be reduced • Carus-Verlag

31

f

37

44

p

53

cresc.

59

f

66

fp

pp

PROBEEXEMPLAR
Ausgabequalität gegenüber Original evtl. gemindert • Evaluation Copy - Quality may be reduced • Carus-Verlag

84

ff

Ped. ✻ Ped. ✻ Ped.

92

Ped. ✻

101

ff

Ped.

110

p

121

ff

Ped.

p

f

3

PROBE-PARTITUR
Ausgabequalität gegenüber Original evtl. gemindert • Evaluation Copy - Quality may be reduced • Carus-Verlag

84

cresc.

ff

sff

93

102

ff

sf

112

1

p dolce

1. 1.

p

128

f

ff

ff

PROBEPARTITUR
Ausgabequalität gegenüber Original evtl. gemindert • Evaluation Copy - Quality may be reduced • Carus-Verlag

Secondo.

144

p

3

156

pp

165

p

173

p dolce

Ped.

182

ff

Ped. Ped.

192

ff

Ped.

PROBE-PARTITUR
Ausgabequalität gegenüber Original evtl. gemindert • Evaluation Copy - Quality may be reduced • Carus-Verlag

144

p dolce

sff

153

pp dolce

163

3

p

176

pp

184

193

ff

PROBEEXEMPLAR
Ausgabequalität gegenüber Original evtl. gemindert • Evaluation Copy - Quality may be reduced • Carus-Verlag

211

ff

221

ff

tr

230

tr

ff

dim.

240

fpp

f

248

pp

1

pp

f

PROBE-PARTITUR
Ausgabequalität gegenüber Original evtl. gemindert • Evaluation Copy - Quality may be reduced • Carus-Verlag

211

ff

221

ff

231

ff

dim

240

p

p

250

pp

f

p

PROBE-PARTITUR
Ausgabequalität gegenüber Original evtl. gemindert • Evaluation Copy - Quality may be reduced • Carus-Verlag

268

p

cresc.

275

f

sf

sf

283

dim.

pp

294

Ped.

Ped.

302

ff

Ped.

Ped.

PROBE-PARTITUR
Ausgabequalität gegenüber Original evtl. gemindert • Evaluation Copy - Quality may be reduced • Carus-Verlag

268

cresc.

274

f

sf

281

dim.

289

p dolce

sf

299

f

ff

dim.

PROBEPART
Ausgabequalität gegenüber Original evtl. gemindert • Evaluation Copy - Quality may be reduced • Carus-Verlag

319

p dolce marc.

Ped. ✻

328

337

dim. *p* *pp*

345

pp

351

p *f*

361

pp *sf*

f *dim.* *p*

PROBEPARTITUR
Ausgabequalität gegenüber Original evtl. gemindert • Evaluation Copy - Quality may be reduced • Carus-Verlag

319

pp

327

cresc.

fp

335

ff

dim.

p

344

dolce

p

352

f

360

p

2

pp

sf

2

PROBEPARTITUR
Ausgabequalität gegenüber Original evtl. gemindert • Evaluation Copy - Quality may be reduced • Carus-Verlag

383

pp *cresc.* *f*

393

cresc. *ff* *poco*

404

p

412

418

PROBE-PARTITUR
Ausgabequalität gegenüber Original evtl. gemindert • Evaluation Copy - Quality may be reduced • Carus-Verlag

383

pp *cresc.* *f* *cresc.*

394

ff

400

poco rit. *pp*

411

fpp *ff*

417

PROBEPARTITUR
Ausgabequalität gegenüber Original evtl. gemindert • Evaluation Copy - Quality may be reduced • Carus-Verlag

II.

Secondo.

Adagio molto. ♪ = 100.

p sf sf sf pp cresc.

8

cresc.

13

dim

Ped.

19

Sopr.

sf dim. pp

25

p pp

Ped. Ped.

tr

PROBEBLATT
Ausgabequalität gegenüber Original evtl. gemindert • Evaluation Copy - Quality may be reduced • Carus-Verlag

II.

Primo.

Adagio molto. ♪ = 100.

p *sf* *sf* *cresc.*

8 *cresc.*

14 *dim.* *p* *dol* *mf*

21 *sf* *dim.* *pp*

25 *sff* *dim.* *dolce* *sf*

PROBEPARTITUR
Ausgabequalität gegenüber Original evtl. gemindert • Evaluation Copy - Quality may be reduced • Carus-Verlag

36

p *p* *cresc.* *f* *sf*

Ped. *

40

sf *ff* *pp*

* Ped. *

45

51

pp *sff* *sff* *sff*

56 *Con passion*

f *dim.* *sff* *dim.* *sff* *dim.*

p

PROBEPARTITUR
Ausgabequalität gegenüber Original evtl. gemindert • Evaluation Copy - Quality may be reduced • Carus-Verlag

36

p *cresc.* *f* *sf*

40

sf *ff* *pp dolce*

44

sf

49

cresc. *sf* *Con* *sff* *sff*

56

passione *sff* *ff dim.* *ff* *p*

PROBE-PARTITUR
Ausgabequalität gegenüber Original evtl. gemindert • Evaluation Copy - Quality may be reduced • Carus-Verlag

64

tr

pp *sf* *dim.* *p* *f*

70

ff *sff* *dim.* *sff* *dim.*

75

sff *p*

80

p *sf* *p*

84

p *pp*

Ped. * Ped. * Ped. * Ped. *

PROBE-PARTITUR
Ausgabequalität gegenüber Original evtl. gemindert • Evaluation Copy - Quality may be reduced • Carus-Verlag

64

tr

p dolce

tr

sf

68

f

ff

72

sff

sff

75

sff

80

p

sf

p

pp

poco rit.

sf

p dolce

PROBEPARTITUR
Ausgabequalität gegenüber Original evtl. gemindert • Evaluation Copy - Quality may be reduced • Carus-Verlag

92

sff sff

Ped. Ped.

97

sf sff 1 pp tr tr

Ped. Ped.

105

sf

111

ff sf pp

Ped.

116

pp cresc. mf

col 8

121

ff

col 8 col 8

sff pp ppp

Ped. Ped. Ped. Ped.

PROBEEXEMPLAR
Ausgabequalität gegenüber Original evtl. gemindert • Evaluation Copy - Quality may be reduced • Carus-Verlag

92

sf *sff*

96

sff *sff* *dim.*

101

p dolce

106

sf *ff* *sf*

112

pp *p*

119

f *ff* *poco rit.* *dim.* *pp*

ff *pp* 1 *pp*

PROBEEXEMPLAR
Ausgabequalität gegenüber Original evtl. gemindert • Evaluation Copy - Quality may be reduced • Carus-Verlag

III. Scherzo

Secondo.

Vivace. 𝅗𝅥. = 92.

sf pp

11

f pp

22

f

33

f p

42

pp f

PROBEPARTITUR
Ausgabequalität gegenüber Original evtl. gemindert • Evaluation Copy - Quality may be reduced • Carus-Verlag

III. Scherzo

Primo.

Vivace. ♩. = 92.

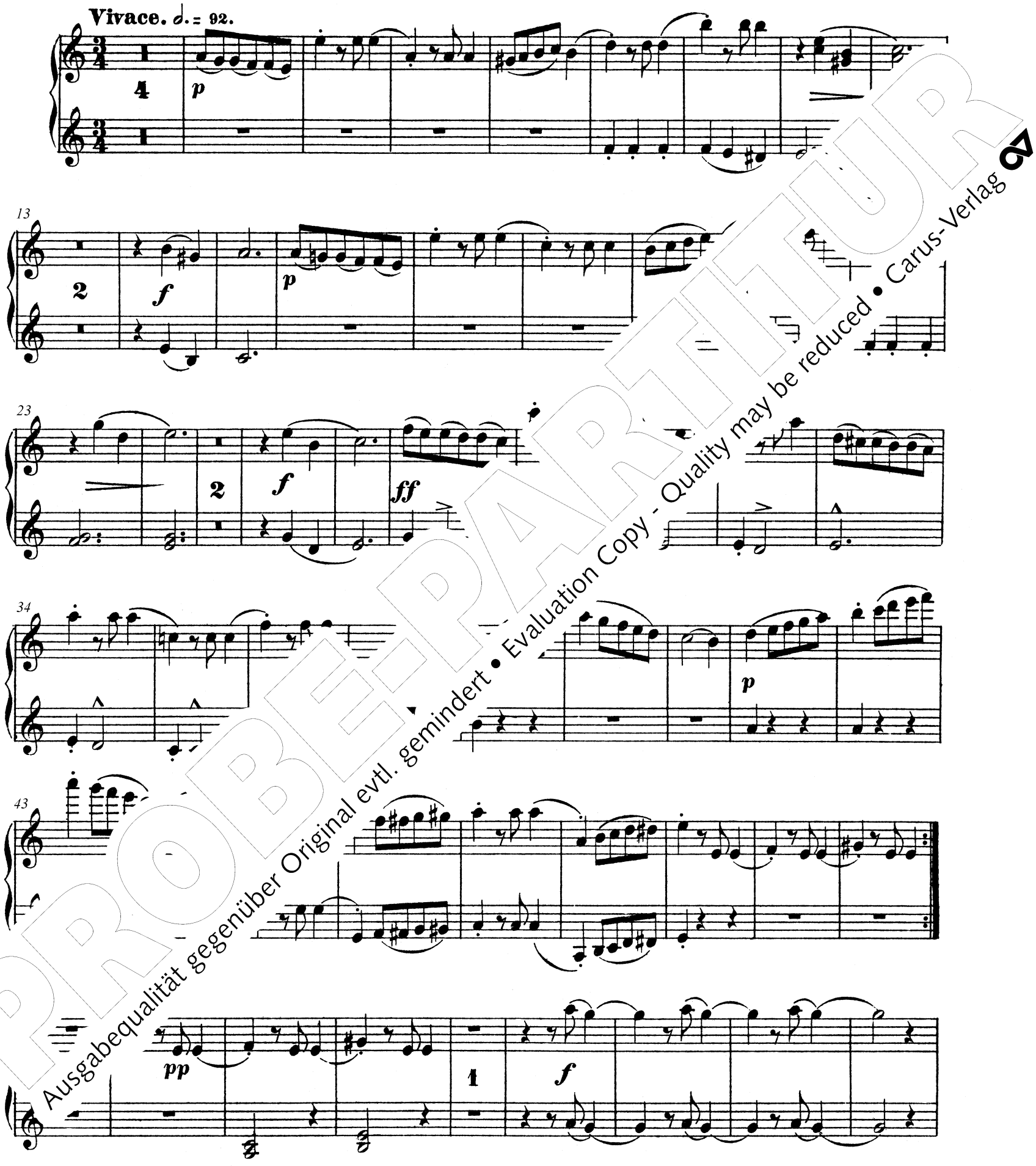

PROBE-PARTITUR
Ausgabequalität gegenüber Original evtl. gemindert • Evaluation Copy - Quality may be reduced • Carus-Verlag

Secondo.

61

p

mf

73

f

83

sf

sf

92

sf

f

sf

102

sf

sf

p

pp

1717

PROBEPARTITUR
Ausgabequalität gegenüber Original evtl. gemindert • Evaluation Copy - Quality may be reduced • Carus-Verlag

61

p

71

mf

81

V

92

1

sf

101

pp

3

PROBE-PARTITUR
Ausgabequalität gegenüber Original evtl. gemindert • Evaluation Copy - Quality may be reduced • Carus-Verlag

123

sff

2

sf

Ped. *

131

pp

cresc.

141

f

sf

sf

sf

151

cresc.

ff

159

Ped. *

f

pp

ff

pp

Ped. *

PROBEPARTITUR
Ausgabequalität gegenüber Original evtl. gemindert • Evaluation Copy - Quality may be reduced • Carus-Verlag

123

pp *ff* *sff* *dim.*

130

2 *p*

140

sf *f* *sf* *sf*

150

cresc.

159

f *pp* *ff* *pp*

PROBEPARTITUR
Ausgabequalität gegenüber Original evtl. gemindert • Evaluation Copy - Quality may be reduced • Carus-Verlag

177 **Trio.** *molto dolce*

1 *pp dolce*

188 *mf*

198 *fpp*

207 *cf* *ff*

217 1 *pp* *cresc.* *poco rit,* *f*

PROBE-PARTITUR
Ausgabequalität gegenüber Original evtl. gemindert • Evaluation Copy - Quality may be reduced • Carus-Verlag

Trio.

molto dolce

177

p

187

m

196

cresc.

cresc

205

fpp

ff

213

1

pp dolciss.

poco rit.

cresc.

f

PROBE-PARTITUR
Ausgabequalität gegenüber Original evtl. gemindert • Evaluation Copy - Quality may be reduced • Carus-Verlag

238

pp

f

pp

248

ff

Ped. ✻

257

poco rit.

pp

pp dolc

267

✻ Ped. ✻ ✻

277

mf

286

fpp

ff

Ped. ✻ 1

PROBEEXEMPLAR
Ausgabequalität gegenüber Original evtl. gemindert • Evaluation Copy - Quality may be reduced • Carus-Verlag

238

pp dolce

f

pp

248

ff

dim.

261

p

270

mf

279

287

fpp

cresc.

ff

1

PROBE-PARTITUR
Ausgabequalität gegenüber Original evtl. gemindert • Evaluation Copy - Quality may be reduced • Carus-Verlag

306

pp

315

sff

rit.

pp

Ped.

327

338

f

pp

349

f

359

f

p

PROBEEXEMPLAR
Ausgabequalität gegenüber Original evtl. gemindert • Evaluation Copy - Quality may be reduced • Carus-Verlag

306

pp

318

sff *rit.* *pp* *p*

332

f

342

2 *f*

353

ff

361

ff *p* *f*

PROBEPARTITUR
Ausgabequalität gegenüber Original evtl. gemindert • Evaluation Copy - Quality may be reduced • Carus-Verlag

376

sf pp f

387

p mf

399

f

409

sf sf sf

419

sf sf f

PROBEPARTITUR
Ausgabequalität gegenüber Original evtl. gemindert • Evaluation Copy - Quality may be reduced • Carus-Verlag

376

385

394

403

413

422

PROBEEXEMPLAR
Ausgabequalität gegenüber Original evtl. gemindert • Evaluation Copy - Quality may be reduced • Carus-Verlag

439

pp

pp

448

ff

2

sf

pp

458

cresc.

469

sf

sf

cresc.

478

ff

pp

Ped.

*

mf

pp

ff

pp

Ped.

*

PROBEPARTITUR
Ausgabequalität gegenüber Original evtl. gemindert • Evaluation Copy - Quality may be reduced • Carus-Verlag

439
pp
3
pp
451
ff
sff
dim.
2
p
460
cresc.
468
sf
cresc.
476
485
mf
pp
ff
pp

PROBEEXEMPLAR
Ausgabequalität gegenüber Original evtl. gemindert • Evaluation Copy - Quality may be reduced • Carus-Verlag

IV. Finale – Rhapsodie

Secondo.

Non troppo mosso. (𝅗𝅥 = 112.)

f *sff* *sff* *p*

Ped. ✻

8

f *pp*

Ped. ✻

16

f *p* *p*

24

rit.

Ped. ✻ Ped. ✻

32

f

Ped. ✻ Ped. ✻

rit.

p *f* *sff* *sff*

Ped. ✻

PROBEPARTITUR
Ausgabequalität gegenüber Original evtl. gemindert • Evaluation Copy - Quality may be reduced • Carus-Verlag

IV. Finale – Rhapsodie

Primo.

Non troppo mosso. (𝅗𝅥 = 112.)

f *sff* *p*

8

sf *pp*

15

f *f*

22

p *ff*

29

rit. *f*

rit. *p* *ff* *sff*

PROBEDRUCK
Ausgabequalität gegenüber Original evtl. gemindert • Evaluation Copy - Quality may be reduced • Carus-Verlag

48

p

56

cresc.

sff

sf pp

64

ff

71

fpp

76

81

ff

dim.

pp

PROBEEXEMPLAR
Ausgabequalität gegenüber Original evtl. gemindert • Evaluation Copy - Quality may be reduced • Carus-Verlag

48

p

56

cresc.

sf *tr*

sff

sfpp

62

f

67

ff

76

p

ff

PROBE-PARTITUR
Ausgabequalität gegenüber Original evtl. gemindert • Evaluation Copy - Quality may be reduced • Carus-Verlag

92

ff

97

pp

102

rit.

Ped. ✻

111

rit.

Ped. ✻

121

rit.

p

sff

sff

Ped. ✻

rit.

sff

sff

Ped. ✻

p dolce

Ped. ✻

PROBE-PARTITUR
Ausgabequalität gegenüber Original evtl. gemindert • Evaluation Copy - Quality may be reduced • Carus-Verlag

92

ff

pp

101

rit.

ff

109

117

f

125

rit.

sff

rit.

2

PROBE-PARTITUR
Ausgabequalität gegenüber Original evtl. gemindert • Evaluation Copy - Quality may be reduced • Carus-Verlag

141

150

158

167

177

PROBEPARTITUR
Ausgabequalität gegenüber Original evtl. gemindert • Evaluation Copy - Quality may be reduced • Carus-Verlag

141

1

p dolce

151

pp

1

1

p

cresc.

162

tr

tr

171

ff

ff

179

ff

ff

sf *sf* *sf* *sf*

PROBEPARTITUR
Ausgabequalität gegenüber Original evtl. gemindert • Evaluation Copy - Quality may be reduced • Carus-Verlag

195

204

210

216

221

Più mosso. ♩ = 152.

PROBE-PARTITUR
Ausgabequalität gegenüber Original evtl. gemindert • Evaluation Copy - Quality may be reduced • Carus-Verlag

195

p

200

f

207

p

214

cresc.

f

221

f

2.

sff

PROBE-PARTITUR
Ausgabequalität gegenüber Original evtl. gemindert • Evaluation Copy - Quality may be reduced • Carus-Verlag

239

ff

250

Ped.

260

marc.

Ped.

270

p

ff

27

pp

Ped.

PROBE-PARTITUR
Ausgabequalität gegenüber Original evtl. gemindert • Evaluation Copy - Quality may be reduced • Carus-Verlag

239

247

ff

sff

253

fff

261

mo

268

cresc.

ff

pp

PROBE-PARTITUR
Ausgabequalität gegenüber Original evtl. gemindert • Evaluation Copy - Quality may be reduced • Carus-Verlag

284

ff

mf

292

p

pp

Ped.

Ped.

302

pp

p

312

mf

cresc.

322

ff

sf

sff

sff

PROBEPARTITUR
Ausgabequalität gegenüber Original evtl. gemindert • Evaluation Copy - Quality may be reduced • Carus-Verlag

284

ff mf p

294

pp dolce

304

2

318

cr

f

324

ff

ff ff ff

PROBE-PARTITUR
Ausgabequalität gegenüber Original evtl. gemindert • Evaluation Copy - Quality may be reduced • Carus-Verlag

PROBE-PARTITUR
Ausgabequalität gegenüber Original evtl. gemindert • Evaluation Copy - Quality may be reduced • Carus-Verlag

Herrn Jean Becker

freundschaftlich gewidmet.

QUARTETT

für

zwei Violinen Viol[illegible]

JOSE[illegible]GER.

[illegible] M.4,09

[illegible] M.7,50

[illegible]u vier Händen

vom Componisten M.7,50.

[illegible]igenthum des Verlegers.

[illegible]ZIG, VERLAG VON F. E. C. LEUCKART

CONSTANTIN SANDER).

Lith. Anst. v. E. Jul. Pickenhahn, Leipzig.

PROBE-PARTITUR

Ausgabequalität gegenüber Original evtl. gemindert • Evaluation Copy - Quality may be reduced • Carus-Verlag

Secondo.

Streichquartett in c-Moll

arrangiert für Klavier zu vier Händen

I.

Josef Gabriel Rheinberger, nach op. 89 (1875)

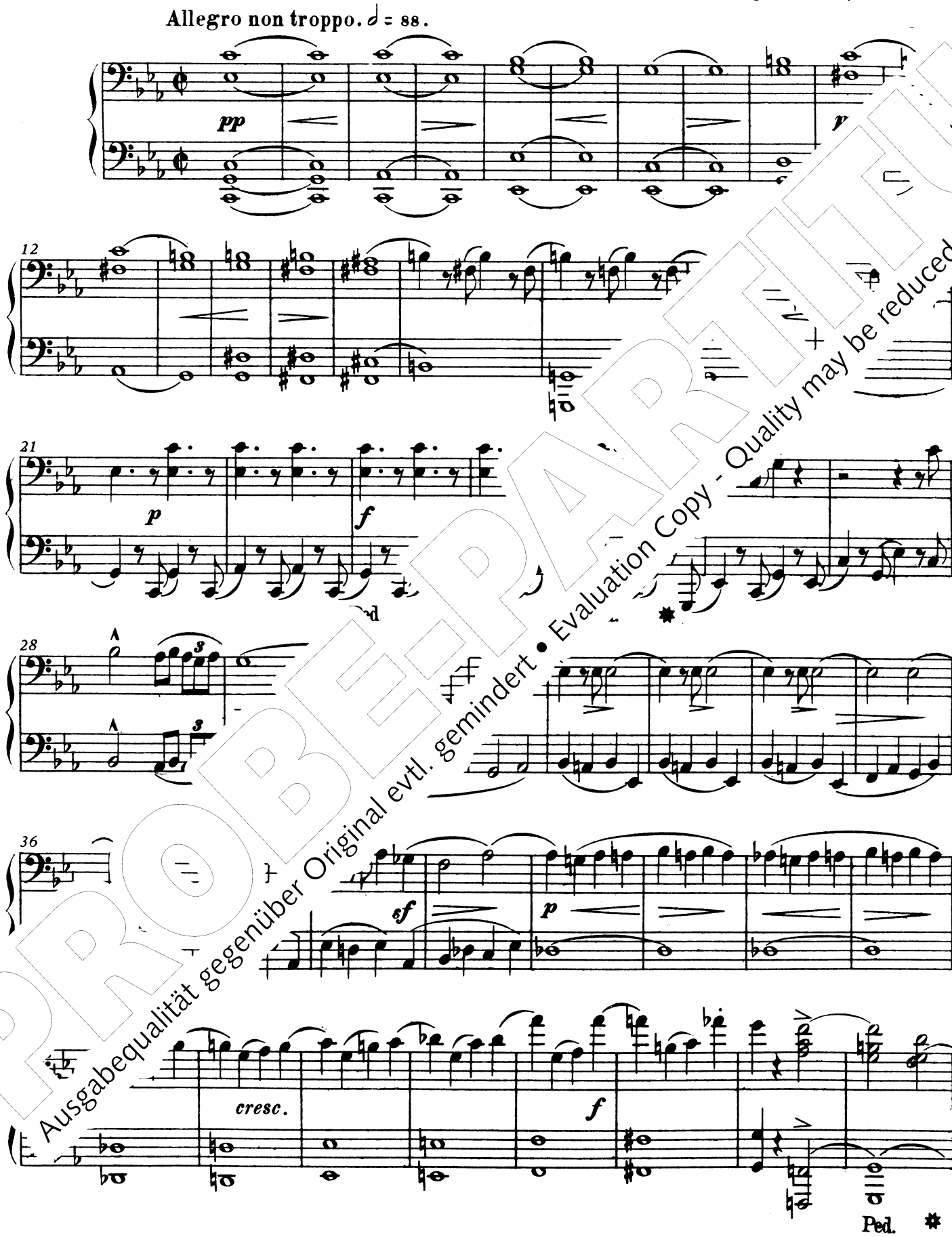

PROBEPART
Ausgabequalität gegenüber Original evtl. gemindert • Evaluation Copy - Quality may be reduced • Carus-Verlag

Primo.

Streichquartett in c-Moll

arrangiert für Klavier zu vier Händen

I.

Josef Gabriel Rheinberger, nach op. 89

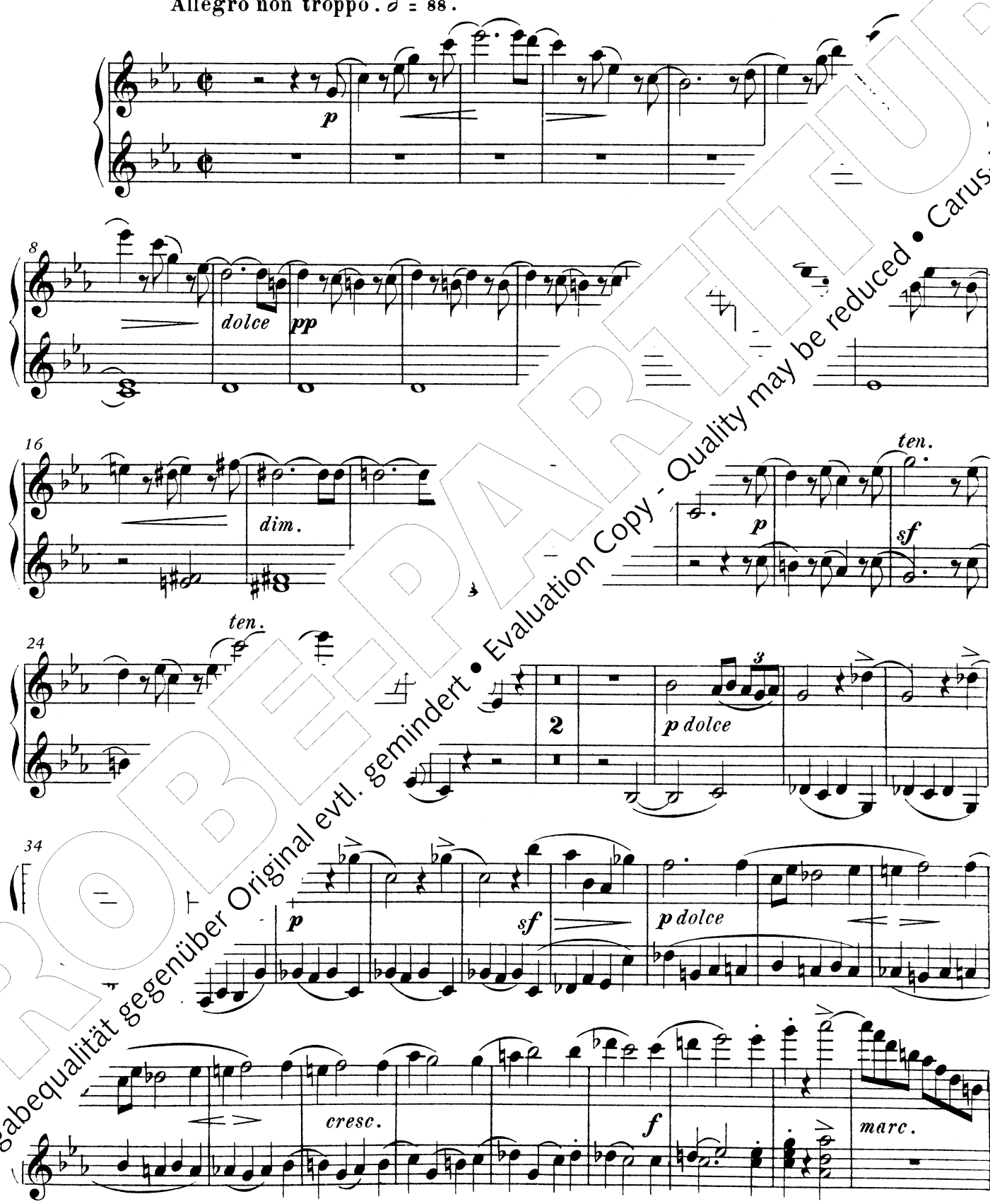

PROBE-PARTITUR
Ausgabequalität gegenüber Original evtl. gemindert • Evaluation Copy - Quality may be reduced • Carus-Verlag

Secondo.

52

ff

60

p

69

f

sff

Ped. ✱ ✱

77

1

86

pp *p* *mf*

f *p* *pp*

PROBE-PARTITUR
Ausgabequalität gegenüber Original evtl. gemindert • Evaluation Copy - Quality may be reduced • Carus-Verlag

52

sempre f *ten.* *ff*

60

p dolce *cresc.*

70

sff

80

1 *p dolce*

90

p

f *p* *dim.* *pp*

PROBEPAKET
Ausgabequalität gegenüber Original evtl. gemindert • Evaluation Copy - Quality may be reduced • Carus-Verlag

109

f

ff

Ped.

118

dim.

pp

Ped. Ped.

126

pp

Ped. Ped. Ped.

134

138

PROBEPARTITUR
Ausgabequalität gegenüber Original evtl. gemindert • Evaluation Copy - Quality may be reduced • Carus-Verlag

109

f *ff*

117

dim. *pp*

126

ten.

132

f *f*

138

PROBEPARTITUR
Ausgabequalität gegenüber Original evtl. gemindert • Evaluation Copy - Quality may be reduced • Carus-Verlag

148

ff *sf*

Ped. ✱ Ped. ✱

153

dim. *p*

160

fp *cresc.* *f*

166

sf *marc.* *fp* *dim.* *p*

172

fp *sf* *dim.*

PROBEPARTITUR
Ausgabequalität gegenüber Original evtl. gemindert • Evaluation Copy - Quality may be reduced • Carus-Verlag

148

ff *dim.* *p*

157

fp

164

ff *ff*

169

175

sf *dim.* *cresc.*

PROBE-PARTITUR
Ausgabequalität gegenüber Original evtl. gemindert • Evaluation Copy - Quality may be reduced • Carus-Verlag

184

pp

Ped.

192

ff

199

p

ff

207

sf

215

f

dim.

rit.

pp

PROBEPARTITUR
Ausgabequalität gegenüber Original evtl. gemindert • Evaluation Copy - Quality may be reduced • Carus-Verlag

184

p dolce

pp

f

193

ff

198

dim.

p

205

sf

213

f

sff

dim.

p

rit.

pp

PROBE-PARTITUR
Ausgabequalität gegenüber Original evtl. gemindert • Evaluation Copy - Quality may be reduced • Carus-Verlag

Secondo.

231

a tempo *pp* *pp*

241

dim

249

p

254

f

260

f *dim.* *pp* *f*

PROBE-PARTITUR
Ausgabequalität gegenüber Original evtl. gemindert • Evaluation Copy - Quality may be reduced • Carus-Verlag

231

a tempo

239

pp

246

dim.

253

sf

260

p dolce

f

PROBE-PARTITUR
Ausgabequalität gegenüber Original evtl. gemindert • Evaluation Copy - Quality may be reduced • Carus-Verlag

Secondo.

274

p

f

281

f

288

sff

Ped. ✱

295

sff

Ped.

302

rit.

f

PROBEPARTITUR
Ausgabequalität gegenüber Original evtl. gemindert • Evaluation Copy - Quality may be reduced • Carus-Verlag

274

p

f

pp

281

f

288

cresc.

294

299

rit.

p dolce

cresc.

f

PROBE-PARTITUR
Ausgabequalität gegenüber Original evtl. gemindert • Evaluation Copy - Quality may be reduced • Carus-Verlag

314

ff

Ped. Ped.

320

fp

Ped.

327

sf

335

f *cresc.*

Ped.

342

ff

Ped.

p

Ped.

PROBE-PARTITUR
Ausgabequalität gegenüber Original evtl. gemindert • Evaluation Copy - Quality may be reduced • Carus-Verlag

314

ff

321

fp dolce espress.

328

sf f

335

f cresc.

ff

342

ff

p

PROBE-PARTITUR
Ausgabequalität gegenüber Original evtl. gemindert • Evaluation Copy - Quality may be reduced • Carus-Verlag

Secondo.

355

f *dim.* *p*

362

cresc.

Con fuoc

369

f *cresc.*

Ped. ✱ Ped.

375

Ped. ✱

381

sf *sf*

PROBE-PARTITUR
Ausgabequalität gegenüber Original evtl. gemindert • Evaluation Copy - Quality may be reduced • Carus-Verlag

355

f

p

362

cresc.

(*sopra.*)

Con fv

369

f

cresc.

376

sf

sf

381

sf

sf

sf

PROBE-PARTITUR
Ausgabequalität gegenüber Original evtl. gemindert • Evaluation Copy - Quality may be reduced • Carus-Verlag

Secondo.

II.

Adagio espress. ♪ = 80.

pp *cresc.*

7

sf *f*

Ped. Ped.

13

dim. *p* *cresc.*

18

ff *ff*

Ped.

22

p *p*

f

Ped. Ped.

PROBE-PART
Ausgabequalität gegenüber Original evtl. gemindert • Evaluation Copy - Quality may be reduced • Carus-Verlag

II.

Adagio espress. ♪ = 80.

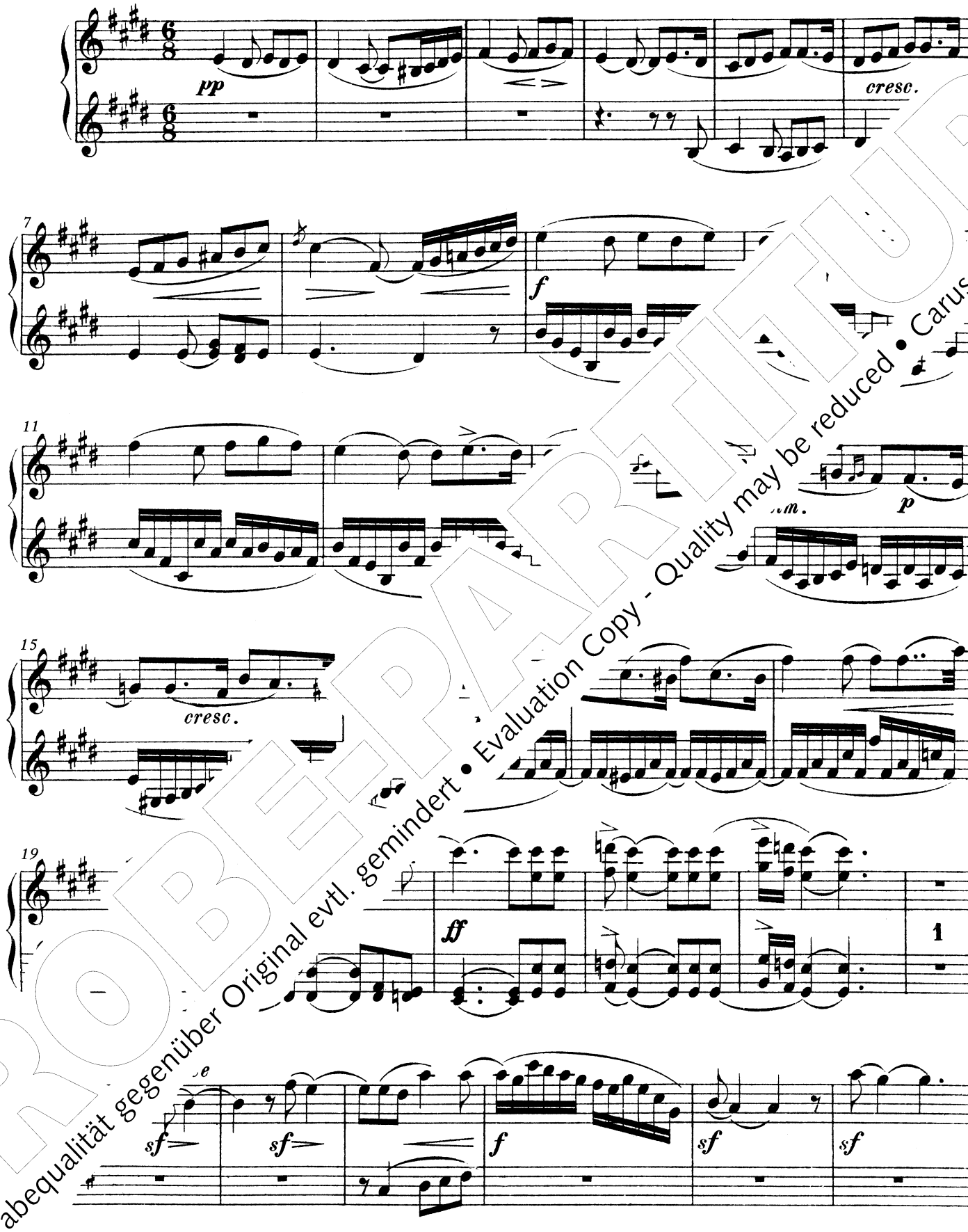

PROBE-PARTITUR
Ausgabequalität gegenüber Original evtl. gemindert • Evaluation Copy - Quality may be reduced • Carus-Verlag

Secondo.

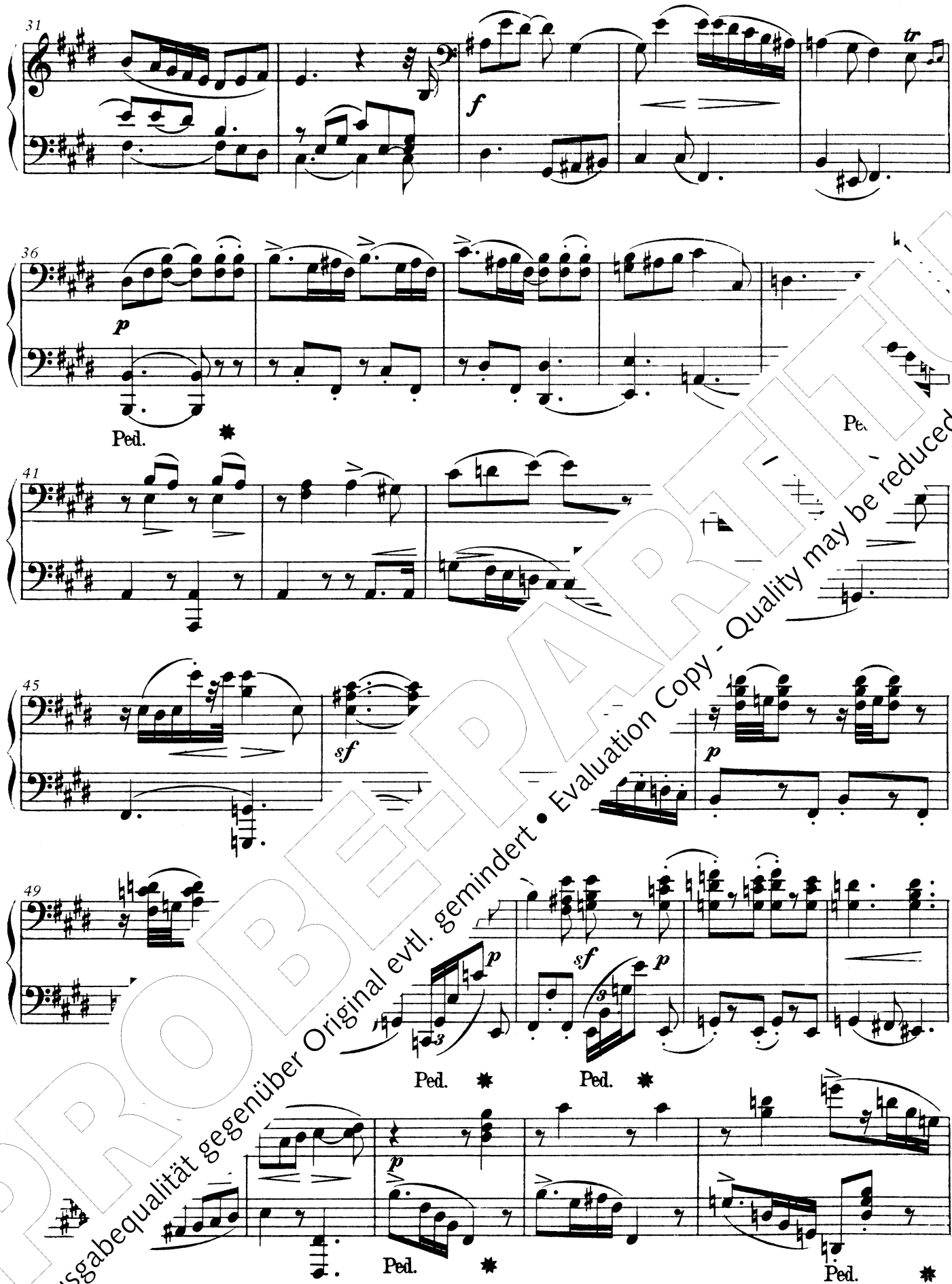

PROBE-PARTITUR
Ausgabequalität gegenüber Original evtl. gemindert • Evaluation Copy - Quality may be reduced • Carus-Verlag

31

sff *f* *tr*

36

p *sf* *p* *sf* *sf*

41

dolce *sf*

46

f *dim.* *f*

50

sf *p* *pp* *pp* *dolce*

PROBE-PARTITUR
Ausgabequalität gegenüber Original evtl. gemindert • Evaluation Copy - Quality may be reduced • Carus-Verlag

59

cresc.

f

Ped. Ped. Ped.

62

sf

Ped. Ped.

65

p

cresc.

f

69

sff

p

Ped. Pe

sf

73

pp

Ped.

tr

f

ed. Ped.

ff

PROBE-PARTITUR
Ausgabequalität gegenüber Original evtl. gemindert • Evaluation Copy - Quality may be reduced • Carus-Verlag

59

62

65

68

71

PROBEPARTITUR
Ausgabequalität gegenüber Original evtl. gemindert • Evaluation Copy - Quality may be reduced • Carus-Verlag

Secondo.

80

ff *p* *dim.* *pp*

85

f

Ped. ✱ P

91

ff

Ped. ✱

98

pp *ppp* *mf*

105

p *pp*

Ped. ✱

dolce *ppp* *morendo*

Ped. ✱

PROBE-PARTITUR
Ausgabequalität gegenüber Original evtl. gemindert • Evaluation Copy - Quality may be reduced • Carus-Verlag

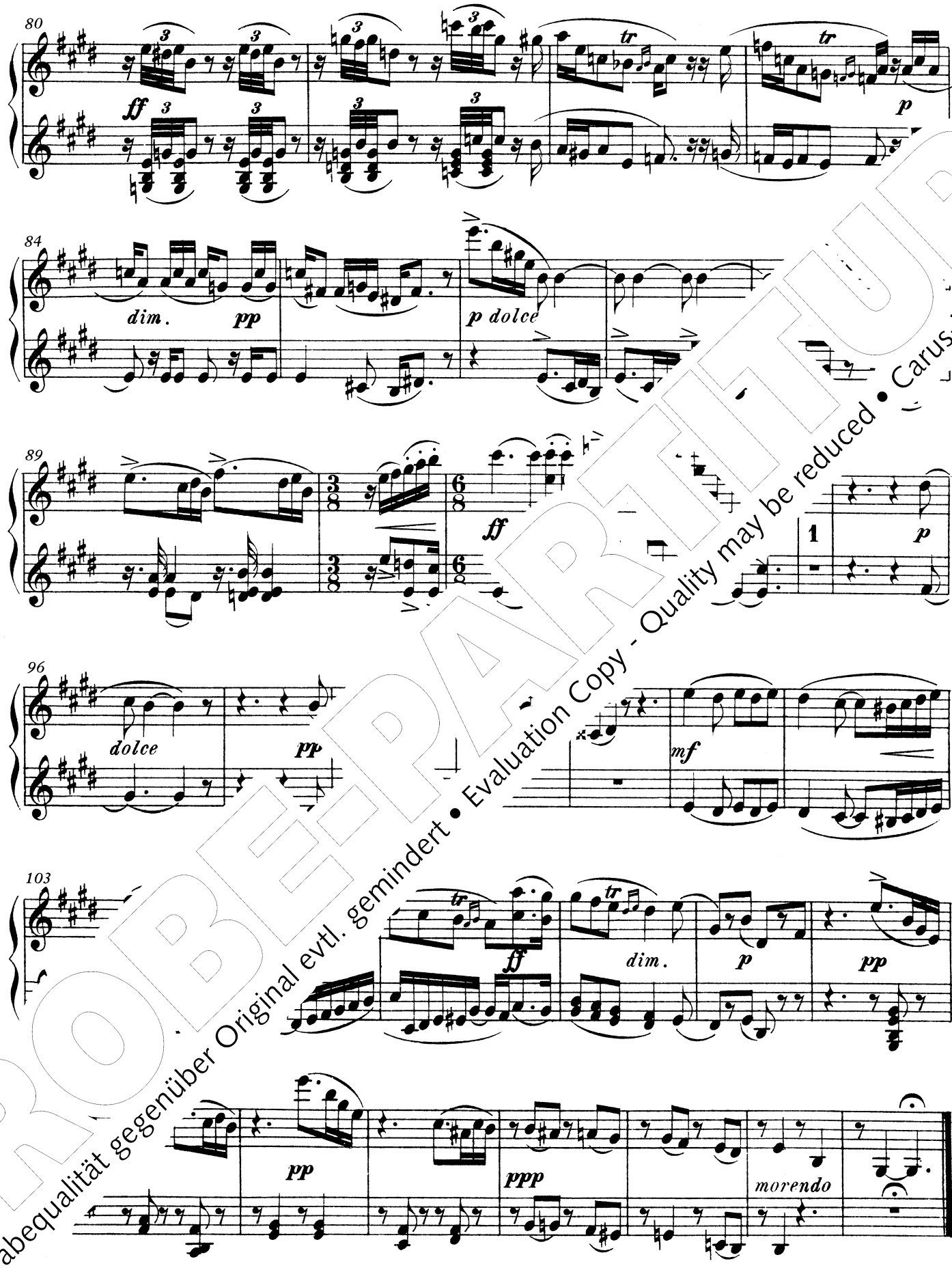

PROBE-PARTITUR
Ausgabequalität gegenüber Original evtl. gemindert • Evaluation Copy - Quality may be reduced • Carus-Verlag

Secondo.

III. Scherzo

Non troppo vivo. ♩. = 92.

f *p* *cresc.*

9

f *p*

20

f *sf*

30

f *p* *f*

41

dim. *f* *marc.*

PROBE-PARTITUR
Ausgabequalität gegenüber Original evtl. gemindert • Evaluation Copy - Quality may be reduced • Carus-Verlag

Primo.

III. Scherzo

Non troppo vivo. ♩. = 92.

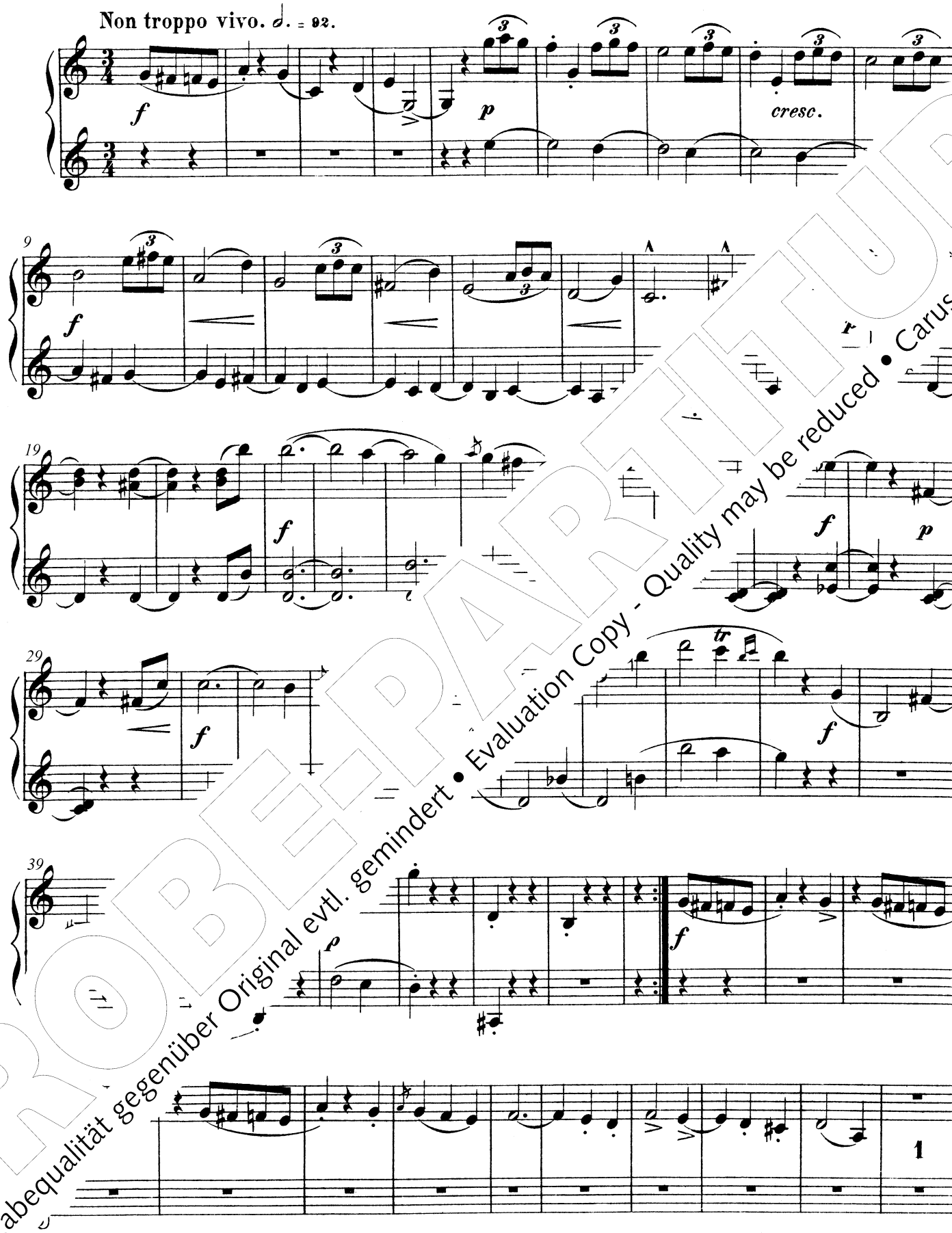

PROBE-PARTITUR
Ausgabequalität gegenüber Original evtl. gemindert • Evaluation Copy - Quality may be reduced • Carus-Verlag

Secondo.

59

p

p

69

f

78

sf

87

mf

f

95

PROBE-PARTITUR
Ausgabequalität gegenüber Original evtl. gemindert • Evaluation Copy - Quality may be reduced • Carus-Verlag

59

p

1

p dolce

69

f

79

sf

ff

89

ff

98

mf

f

PROBE-PARTITUR
Ausgabequalität gegenüber Original evtl. gemindert • Evaluation Copy - Quality may be reduced • Carus-Verlag

Secondo.

115

pp

murmurando

124

Sopra

133

pp

143

cresc.

f

153

1

f

dim.

PROBE-PARTITUR
Ausgabequalität gegenüber Original evtl. gemindert • Evaluation Copy - Quality may be reduced • Carus-Verlag

115

126

135

145

154

PROBE-PARTITUR
Ausgabequalität gegenüber Original evtl. gemindert • Evaluation Copy - Quality may be reduced • Carus-Verlag

176

p *sfp* *f* *p*

186

poco meno mosso

f *p* *pp* 1

197

Trio.

1 *f* *p*

211

p

225

pp

PROBEPARTITUR
Ausgabequalität gegenüber Original evtl. gemindert • Evaluation Copy - Quality may be reduced • Carus-Verlag

Primo.

176

p *sf* *p* *f* *p*

186

poco meno mosso

f *p* *pp*

Trio.

197

f *p* *f*

210

p

1 *pdolce* 1

224

1 *p* 1 1 *dolce*

PROBE-PARTITUR
Ausgabequalität gegenüber Original evtl. gemindert • Evaluation Copy - Quality may be reduced • Carus-Verlag

254

pp

263

pp

272

f

281

ff

290

Ped.

f

Ped.

PROBE-PARTITUR
Ausgabequalität gegenüber Original evtl. gemindert • Evaluation Copy - Quality may be reduced • Carus-Verlag

254

1

pp

263

pp

272

281

ff

290

f

PROBE-PARTITUR
Ausgabequalität gegenüber Original evtl. gemindert • Evaluation Copy - Quality may be reduced • Carus-Verlag

Secondo.

308

cresc.

sf.

p

318

pp

sf

329

p

m

340

f

351

pp

cresc.

Ped.

Scherzo da Capo.

PROBE-PARTITUR
Ausgabequalität gegenüber Original evtl. gemindert • Evaluation Copy - Quality may be reduced • Carus-Verlag

308

cresc.

sff

1

319

pp

1

1

329

1

1

339

dim.

349

p

pp

cresc.

Scherzo da Capo.

PROBE-PARTITUR
Ausgabequalität gegenüber Original evtl. gemindert • Evaluation Copy - Quality may be reduced • Carus-Verlag

Secondo.

IV. Finale

Allegretto. ♩ = 76.

p

6

pp

11

cresc.

p

17

f

23

p

fff

3

p

fff

f

sff

sf

Ped. ✱

Ped. ✱

PROBE-PARTITUR
Ausgabequalität gegenüber Original evtl. gemindert • Evaluation Copy - Quality may be reduced • Carus-Verlag

IV. Finale

Allegretto. 𝅗𝅥 = 76.

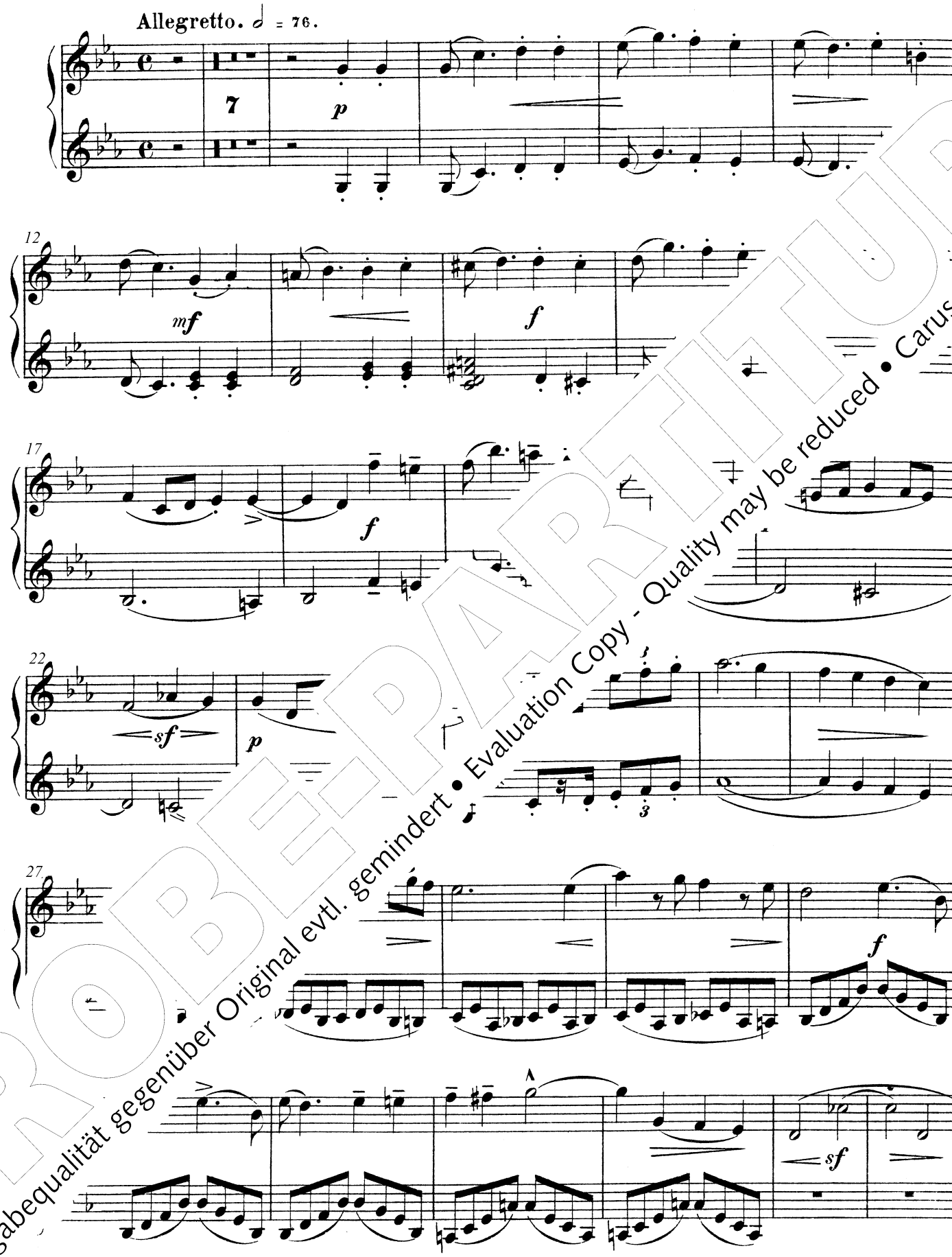

PROBE-PART
Ausgabequalität gegenüber Original evtl. gemindert • Evaluation Copy - Quality may be reduced • Carus-Verlag

Secondo.

38

p *sf* *sf* *p* *sf* *p* *sf*

Ped. ✱

45

f *p* *dc*

53

ff *sf*

Ped. ✱

60

dim. *pdolce* *ppp*

66

marc. 3

cresc.

PROBE-PARTITUR
Ausgabequalität gegenüber Original evtl. gemindert • Evaluation Copy - Quality may be reduced • Carus-Verlag

38

sf p sf p sf p sf p sf

45

f

52

58

dolce pp Sopra

64

sf fp marc.

Sopra marc. cresc.

PROBE-PARTITUR
Ausgabequalität gegenüber Original evtl. gemindert • Evaluation Copy - Quality may be reduced • Carus-Verlag

77

f *ff*

Ped. ✱ Ped. ✱ Ped. ✱ Ped. ✱

82

Ped. ✱

87

poco rit.

p *pp* *p*

96

f

✱ Ped. ✱ Ped. ✱ Ped. ✱

104

sf *f* *dim.*

pp *ppp*

PROBE-PARTITUR
Ausgabequalität gegenüber Original evtl. gemindert • Evaluation Copy - Quality may be reduced • Carus-Verlag

77

f *ff*

84

p

91

sf *sf* *sf* *sf* *p*

98

pp *f* *sf*

105

f *sf* *sf*

pp dolce

PROBE-PARTITUR
Ausgabequalität gegenüber Original evtl. gemindert • Evaluation Copy - Quality may be reduced • Carus-Verlag

Secondo.

119

f *dim.* *p* *cresc.*

128

ff

136

pp

142

ff

148

p

154

PROBEPARTITUR
Ausgabequalität gegenüber Original evtl. gemindert • Evaluation Copy - Quality may be reduced • Carus-Verlag

119

f *p*

126

pp *ff*

133

pp

139

dolciss.

146

p *f*

PROBEPARTITUR
Ausgabequalität gegenüber Original evtl. gemindert • Evaluation Copy - Quality may be reduced • Carus-Verlag

158

f

sff

p

Ped. ✱

164

pp

170

176

182

sf

p 3

3

pp

PROBEPARTITUR
Ausgabequalität gegenüber Original evtl. gemindert • Evaluation Copy - Quality may be reduced • Carus-Verlag

158

f *sff* *sff* 3

167

pp *sf*

174

tr *f* *p*

180

184

pp

PROBEPARTITUR
Ausgabequalität gegenüber Original evtl. gemindert • Evaluation Copy - Quality may be reduced • Carus-Verlag

Secondo.

193

p

ff

Ped.

più all? ♩ = 100.

200

sff *sff* *ff*

Ped. Ped. Ped.

206

212

p

218

cor

cr

tr

f

Ped.

PROBEPARTITUR
Ausgabequalität gegenüber Original evtl. gemindert • Evaluation Copy - Quality may be reduced • Carus-Verlag

193

p *ff*

200

sff *sff*

204

più allo ♩ = 100.

ff

210

sff *ppdol.*

217

f *ff*

PROBE-PARTITUR
Ausgabequalität gegenüber Original evtl. gemindert • Evaluation Copy - Quality may be reduced • Carus-Verlag

PROBE-PARTITUR
Ausgabequalität gegenüber Original evtl. gemindert • Evaluation Copy - Quality may be reduced • Carus-Verlag

HERRN GIUSEPPE TERRABUGIO
gewidmet.

THEMA

MIT VERÄNDERUNG

FÜR

zwei Violinen, Viola [illegible] ello

JOS[illegible]BERGER.

OP. 93.

Stimmen.
Pr. 4 Mk.

Eigenthum des Verlegers für alle Länder.

LEIPZIG, ROB. FORBERG.

2056. 2057. 2058.

Für Pianoforte zu vier Händen bearbeitet vom Componisten.
Pr. 4 Mk.

Stich der Röder'schen Officin.

PROBE-PARTITUR
Ausgabequalität gegenüber Original evtl. gemindert • Evaluation Copy - Quality may be reduced • Carus-Verlag

Thema mit Veränderungen für Streichquartett

arrangiert für Klavier zu vier Händen

Andante. ♩=72. **Secondo.** Josef Gabriel Rheinberger, nach op. 93 (1875/76)

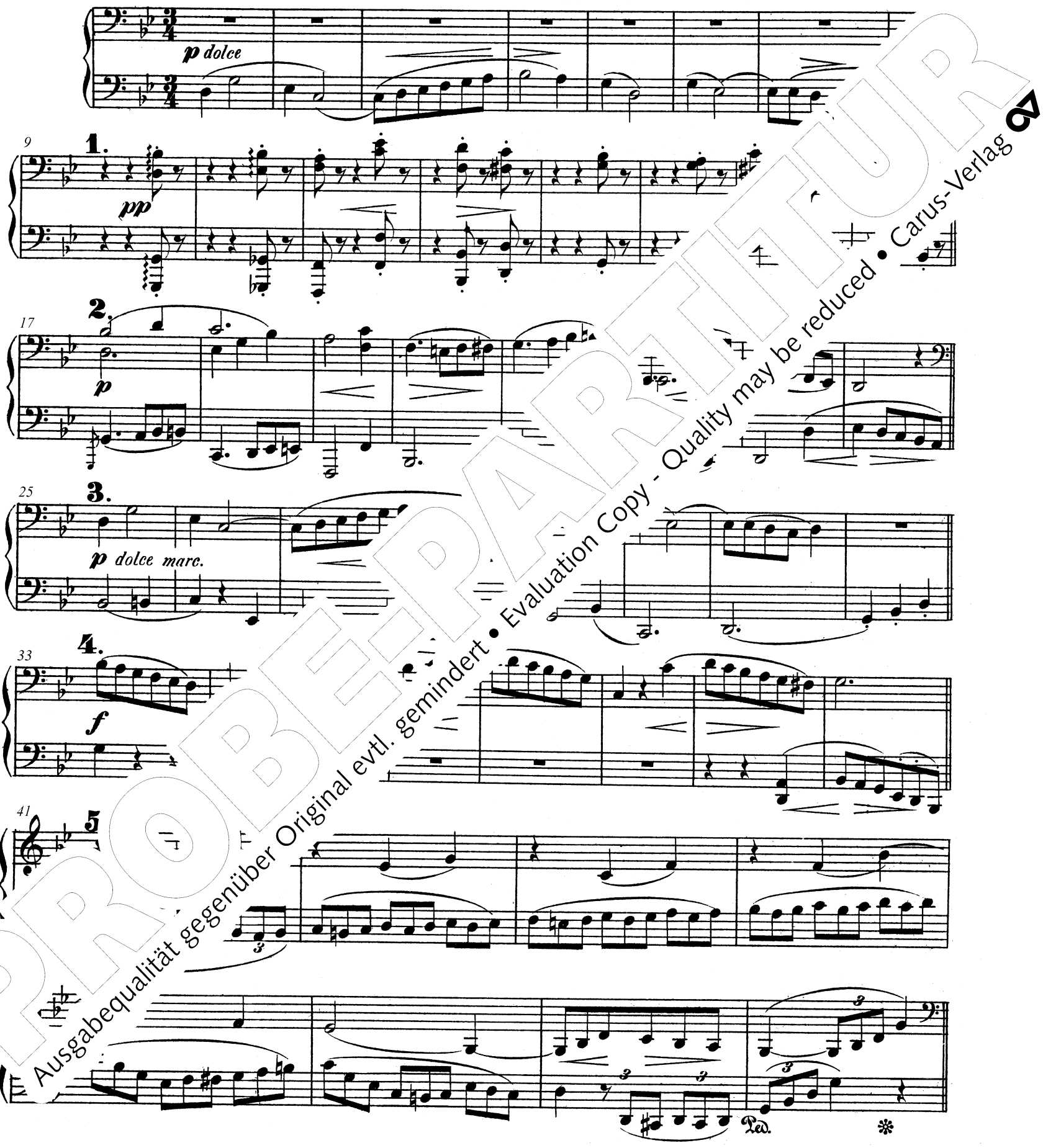

PROBEPARTITUR
Ausgabequalität gegenüber Original evtl. gemindert • Evaluation Copy - Quality may be reduced • Carus-Verlag

Thema mit Veränderungen für Streichquartett

arrangiert für Klavier zu vier Händen

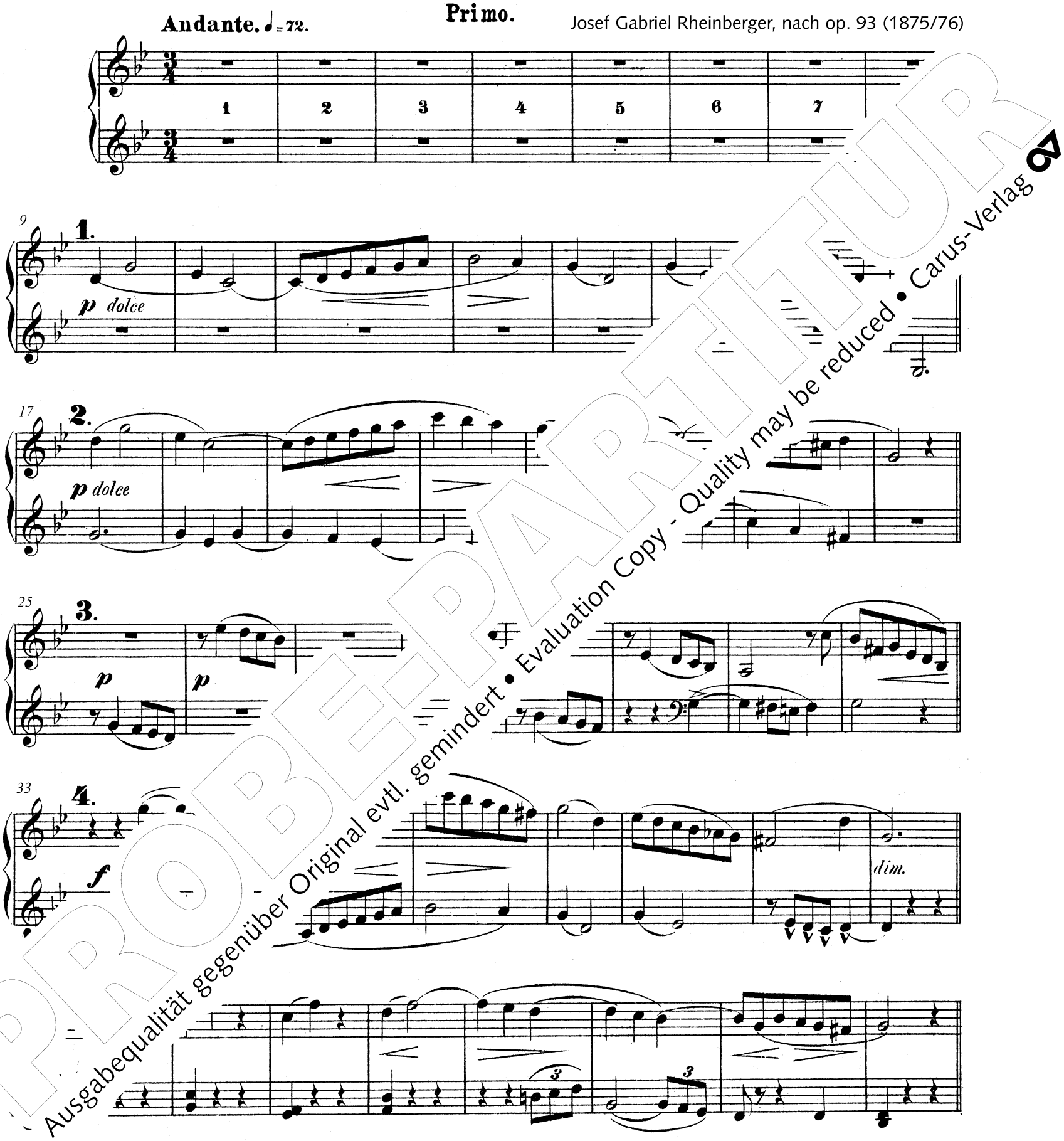

PROBE-PARTITUR
Ausgabequalität gegenüber Original evtl. gemindert • Evaluation Copy - Quality may be reduced • Carus-Verlag

49

6.

f *marc.*

55

7.

p

p

61

p

f

Ped. ✻ Ped. ✻

67

73

9.

0.

p

Ped. ✻ Ped. ✻

PROBE-PARTITUR
Ausgabequalität gegenüber Original evtl. gemindert • Evaluation Copy - Quality may be reduced • Carus-Verlag

49

6.

f

55

7.

p

60

f

p

dim.

65

8.

pp

73

9.

1

f

79

f

PROBE-PARTITUR
Ausgabequalität gegenüber Original evtl. gemindert • Evaluation Copy - Quality may be reduced • Carus-Verlag

89

11.

f

97

12.

pp

f

102

108

14.

pp

Ped. ✻ Ped. ✻

115

Ped. ✻ Ped. ✻

f

p

PROBE-PARTITUR
Ausgabequalität gegenüber Original evtl. gemindert • Evaluation Copy - Quality may be reduced • Carus-Verlag

11. **Primo.**

89

f *sf* *sf* *sf* *sf* *sf* *sf*

97 **12.**

pp dolce *f*

102

107

113 **14.**

pp *f* *p*

PROBE-PARTITUR
Ausgabequalität gegenüber Original evtl. gemindert • Evaluation Copy - Quality may be reduced • Carus-Verlag

129 **16.**

f

Ped. ✻ Ped. ✻ Ped.

134 **17.**

dim.

Ped. ✻

140

147

cresc.

dim.

153 **19.**

p *f* *dim.* *p*

Ped. ✻

f

PROBEPARTITUR
Ausgabequalität gegenüber Original evtl. gemindert • Evaluation Copy - Quality may be reduced • Carus-Verlag

129 **16.**

f

134 **17.**

p

143 **18.**

pp *cresc.*

150

154

f

156

p

f

1.

PROBE-PARTITUR
Ausgabequalität gegenüber Original evtl. gemindert • Evaluation Copy - Quality may be reduced • Carus-Verlag

161 **20.** *ff*

166 **21.** *f*

170 *sff* *sff* *tr*

174 Ped.

179 *f* *p* *f*

185 **23.** *ppp*

24. *p* *pp*

PROBEBLATT
Ausgabequalität gegenüber Original evtl. gemindert • Evaluation Copy - Quality may be reduced • Carus-Verlag

161

20.

ff *sff* *sff*

166

21.

1

f

171

175

179

f *f*

185

23.

pp *ppp*

24.

p amabile

pp

PROBEEXEMPLAR
Ausgabequalität gegenüber Original evtl. gemindert • Evaluation Copy - Quality may be reduced • Carus-Verlag

201

25.

p dolce

cresc.

f

207

26.

f

Ped. ✻

211

Ped. ✻ Ped. ✻

215

f

Ped. ✻ Ped. ✻

222

28.

ff

Ped. ✻ Ped. ✻ Ped. ✻ Ped. ✻

PROBE-PARTITUR
Ausgabequalität gegenüber Original evtl. gemindert • Evaluation Copy - Quality may be reduced • Carus-Verlag

201

25.

1 2 3

f

209

26.

f

215

27.

f

220

224

ff

PROBE-PART
Ausgabequalität gegenüber Original evtl. gemindert • Evaluation Copy - Quality may be reduced • Carus-Verlag

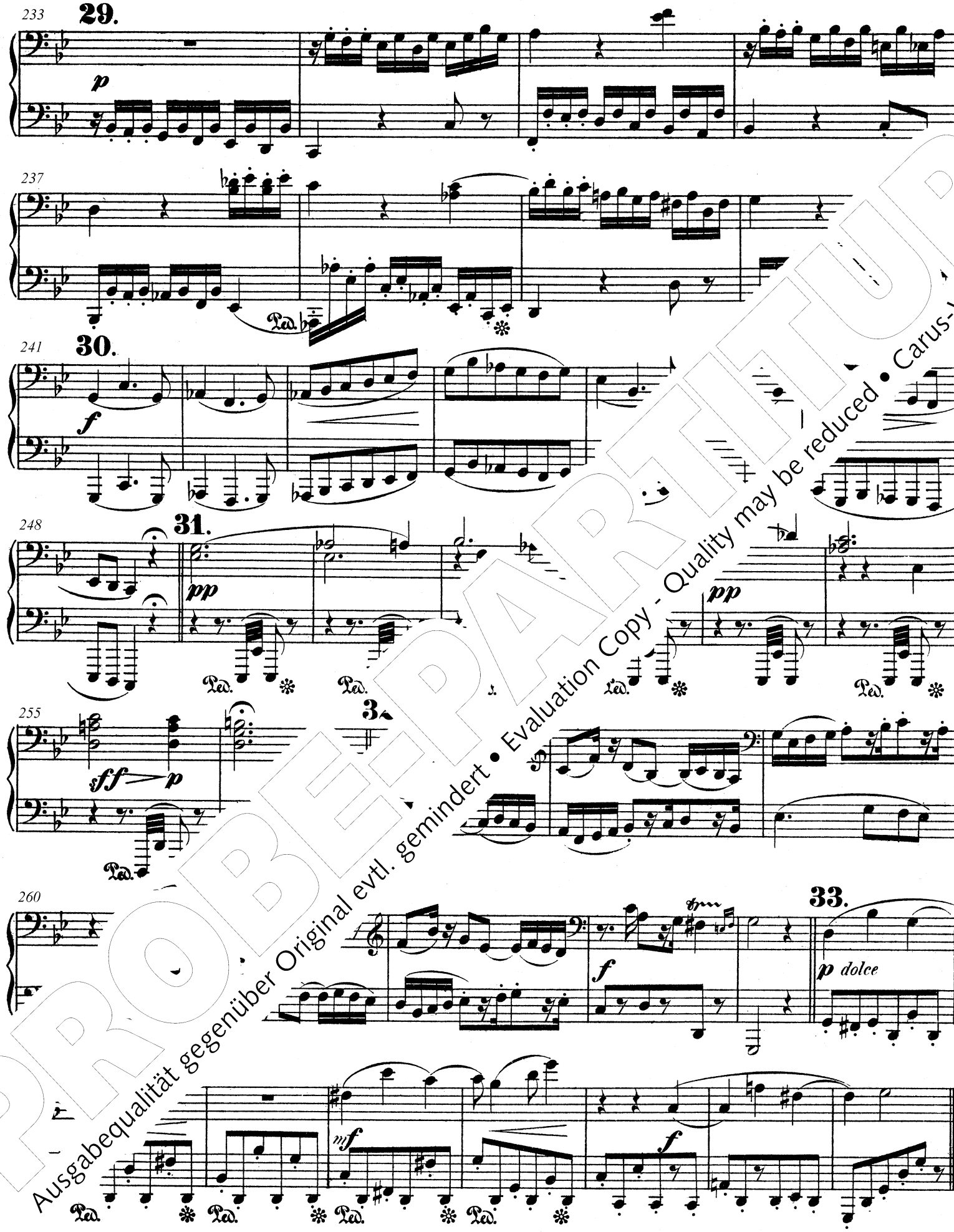

PROBE-PARTITUR
Ausgabequalität gegenüber Original evtl. gemindert • Evaluation Copy - Quality may be reduced • Carus-Verlag

233 **29.**

p dolce

241 **30.**

f

245

249 **31.**

pp

sff *p*

257 **32. Canon.**

1

mf *f*

33.

p dolce

mf *f*

PROBE-PARTITUR
Ausgabequalität gegenüber Original evtl. gemindert • Evaluation Copy - Quality may be reduced • Carus-Verlag

273 **34.**

pp *sf* *p*

Ped. Ped. Ped. Ped. Ped. Ped. Ped.

281 **35.**

p

286

291

297 **37.**

f *cresc.*

305 **38.**

cresc. *f*

PROBE-PARTITUR
Ausgabequalität gegenüber Original evtl. gemindert • Evaluation Copy - Quality may be reduced • Carus-Verlag

273 **34.**

p dolce

sf *p* *sopra*

278 **35.**

p

285 **36.**

f

p dolce

297 **37.**

f

305 **38.**

ff

ff

p

f

PROBE-PARTITUR
Ausgabequalität gegenüber Original evtl. gemindert • Evaluation Copy - Quality may be reduced • Carus-Verlag

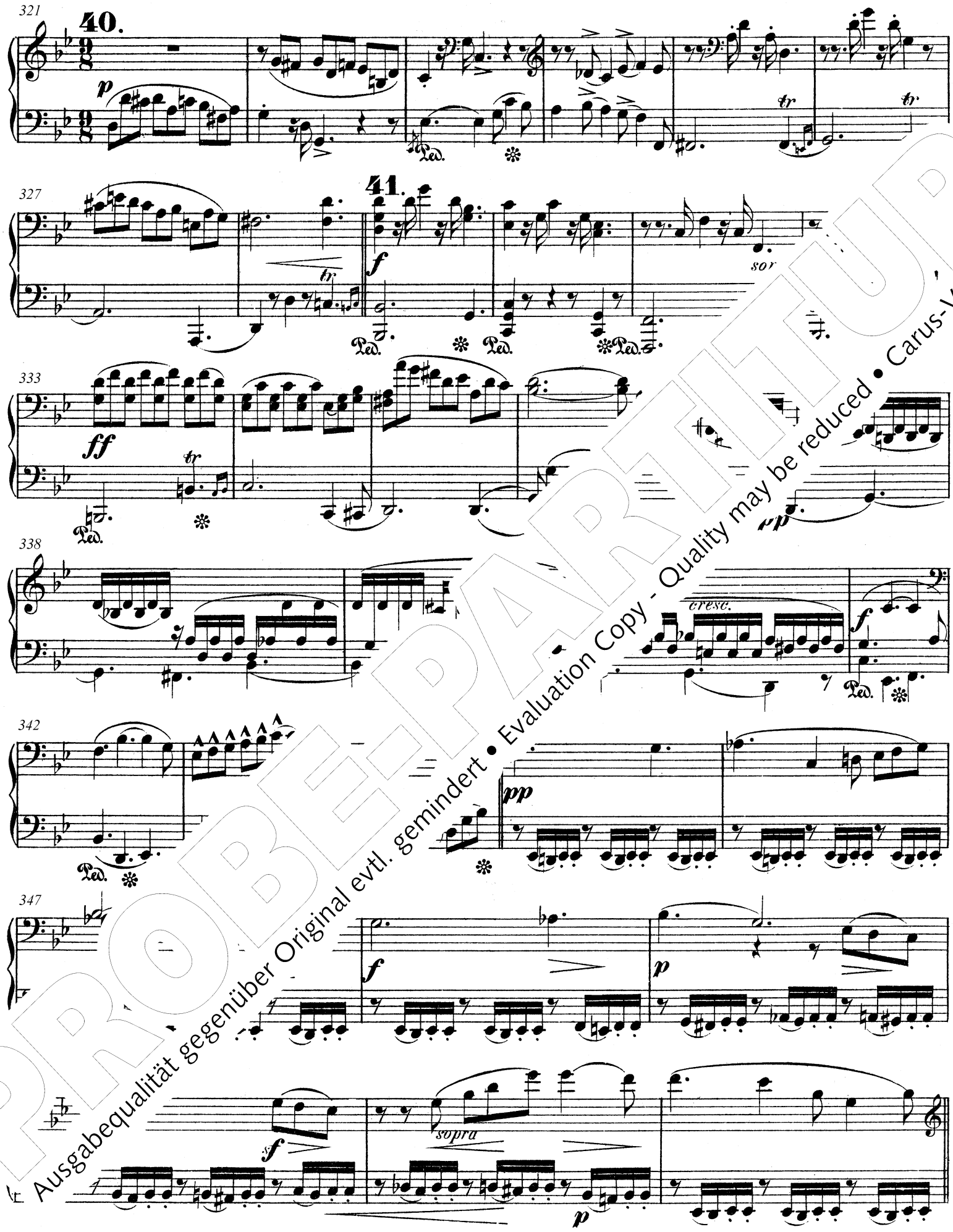

PROBE-PARTITUR
Ausgabequalität gegenüber Original evtl. gemindert • Evaluation Copy - Quality may be reduced • Carus-Verlag

321 **40.**

327 **41.**

331

335 **42.**

342

344 **43.**

PROBEEXEMPLAR
Ausgabequalität gegenüber Original evtl. gemindert • Evaluation Copy - Quality may be reduced • Carus-Verlag

353 **44.**

p *cresc.* *f*

357

ff *dim.*

361 **45.**

f *dim.*

369 **46.**

p *f* *dim.*

375

p

PROBEPARTITUR
Ausgabequalität gegenüber Original evtl. gemindert • Evaluation Copy - Quality may be reduced • Carus-Verlag

353 **44.**

pp dolce

f

357

8

ff

dim.

p

361 **45.**

f

367 **46.**

p

f

tr

374

dim

47.

p dolce

tr

PROBEPARTITUR
Ausgabequalität gegenüber Original evtl. gemindert • Evaluation Copy - Quality may be reduced • Carus-Verlag

385 **48.**

f

389

p

393 **49.**

pp

399 **50. (Capriccio**

f

406

dolce

413

cresc.

PROBEPAKET
Ausgabequalität gegenüber Original evtl. gemindert • Evaluation Copy - Quality may be reduced • Carus-Verlag

385 **48.**

393 **49.**

401 **50. (Capriccio.)**

405

409

PROBE-PARTITUR
Ausgabequalität gegenüber Original evtl. gemindert • Evaluation Copy - Quality may be reduced • Carus-Verlag

421

cresc.

ff

426

430

p

433

f

438

p

f

444

f

dim.

p

rit.

ff

1

pp

PROBEPARTITUR
Ausgabequalität gegenüber Original evtl. gemindert • Evaluation Copy - Quality may be reduced • Carus-Verlag

421

f *cresc.*

424

ff

428

8

dim. *p dolce*

434

f

441

f *dim.*

pp *sff* *p* *pp* *rit.*

PROBE-PARTITUR
Ausgabequalität gegenüber Original evtl. gemindert • Evaluation Copy - Quality may be reduced • Carus-Verlag

421

f *cresc.*

424

ff

428

8

dim. *p dolce*

434

f *p*

441

f *dim.*

pp *sff* *p* *rit.* *pp*

PROBE-PARTITUR
Ausgabequalität gegenüber Original evtl. gemindert • Evaluation Copy - Quality may be reduced • Carus-Verlag

Nonett

für

Flöte, Oboe, Clarinette, Fag...

Violine, Viola, Violon...

com...

JOSEF L... ...RGER.

...Pr. M 12 _ netto.

... Pr. M 15 _ „

...en vom Componisten Pr. M 8 _.

...num des Verlegers für alle Länder.

...ngetragen in das Vereins-Archiv.

...LIPZIG, FR. KISTNER.

(K.K. Oesterr. goldene Medaille.)

6529. 6530. 6531.

Deutsche Musiksammlung BERLIN bei d. Kgl. Bibliothek

Geschenk des Verlags

PROBE-PARTITUR

Ausgabequalität gegenüber Original evtl. gemindert • Evaluation Copy - Quality may be reduced • Carus-Verlag

Lith. Anst. v. C. G. Röder, Leipzig

Nonett

arrangiert für Klavier zu vier Händen

SECONDO.

I.

Josef Gabriel Rheinberger, nach op. 139 (18

Allegro. 𝅗𝅥 = 63.

p *cresc*

7

f

11

sf *sf*

15

ff *p* *pp* *cresc.*

Ped. ✻ Ped. ✻

f *sf* *p*

Ped. ✻ Ped. ✻

PROBE-PARTITUR
Ausgabequalität gegenüber Original evtl. gemindert • Evaluation Copy - Quality may be reduced • Carus-Verlag

Nonett

arrangiert für Klavier zu vier Händen

PRIMO.

I.

Josef Gabriel Rheinberger, nach op. 139 (1

Allegro. 𝅗𝅥. = 63.

p dolce

cresc.

7

f

12

sf

17

p

pp

f

p

PROBE-PARTITUR
Ausgabequalität gegenüber Original evtl. gemindert • Evaluation Copy - Quality may be reduced • Carus-Verlag

26

cresc. *f* *pp*

32

sf *f*

40

p

43

f

47

sf *ff* *p* *p*

Ped. Ped.

PROBE-PARTITUR
Ausgabequalität gegenüber Original evtl. gemindert • Evaluation Copy - Quality may be reduced • Carus-Verlag

26

cresc. *f* *pdolce*

31

35

sff *sf*

39

p

44

f *sf* *sf*

sf *sf* *dim.* *p*

PROBE-PARTITUR
Ausgabequalität gegenüber Original evtl. gemindert • Evaluation Copy - Quality may be reduced • Carus-Verlag

57

f *p*

Ped. ✻

61

cresc. *f*

Ped. ✻

66

cresc. *f*

71

f *pp*

Ped. Ped. ✻ ✻

PROBE-PARTITUR
Ausgabequalität gegenüber Original evtl. gemindert • Evaluation Copy - Quality may be reduced • Carus-Verlag

57

f

61

p *cresc.* *f*

65

cresc.

70

f *sf* *f*

p *cresc.*

PROBE-PARTITUR
Ausgabequalität gegenüber Original evtl. gemindert • Evaluation Copy - Quality may be reduced • Carus-Verlag

80

f

84

f

p

90

pp

96

f

p

102

f

ff

p

sf

sf

PROBE-PARTITUR
Ausgabequalität gegenüber Original evtl. gemindert • Evaluation Copy - Quality may be reduced • Carus-Verlag

80

f

f

84

f

91

97

f

f

103

ff

dim.

p

sf

mf

PROBEPARTITUR
Ausgabequalität gegenüber Original evtl. gemindert • Evaluation Copy - Quality may be reduced • Carus-Verlag

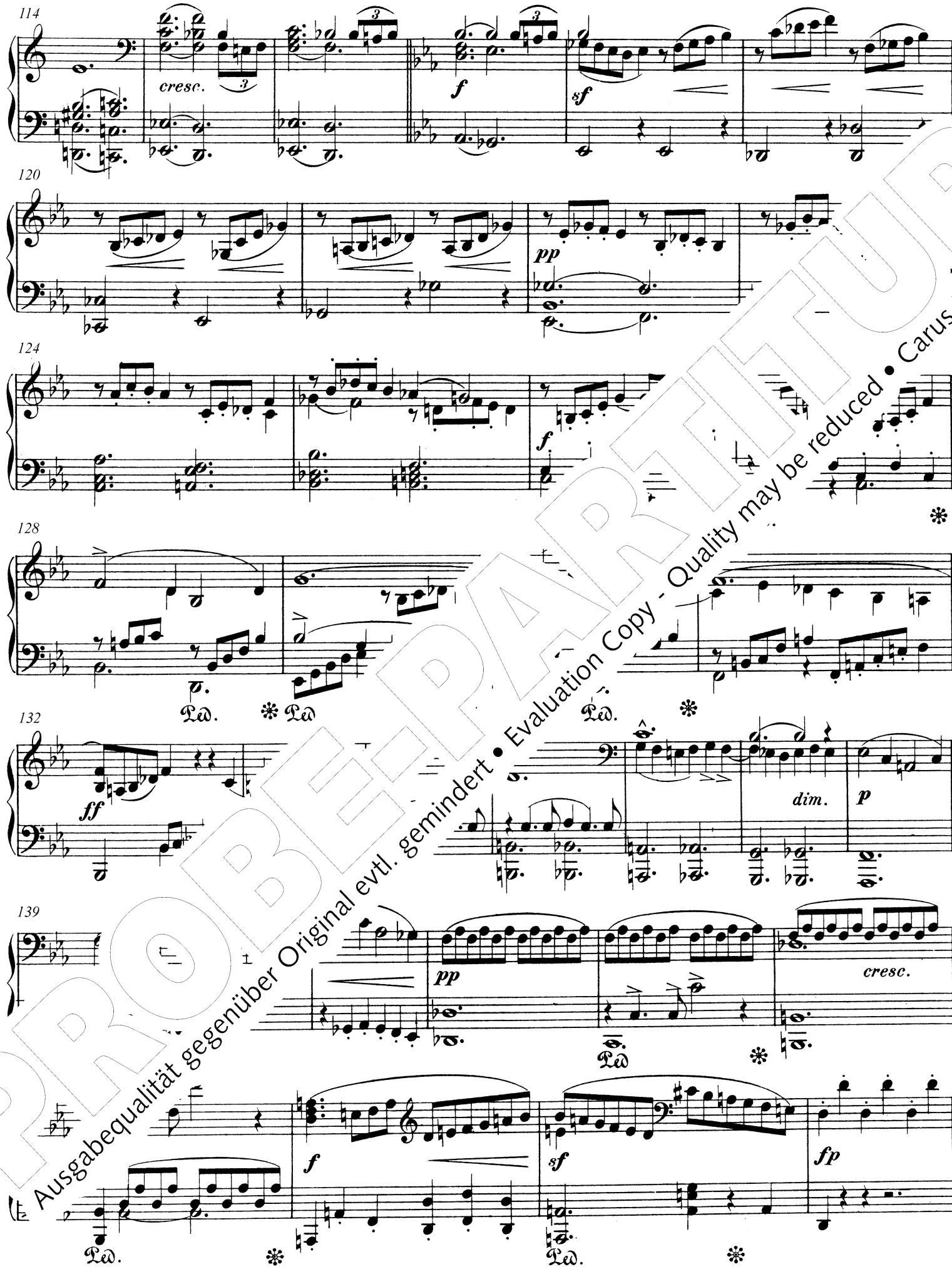

PROBE-PARTITUR
Ausgabequalität gegenüber Original evtl. gemindert • Evaluation Copy - Quality may be reduced • Carus-Verlag

114

cresc.

f

sf

marc.

119

sf

sf

sf

pp

124

f

130

tr

tr

135

p

141

cresc.

f

sf

p espress.

PROBE-PARTITUR
Ausgabequalität gegenüber Original evtl. gemindert • Evaluation Copy - Quality may be reduced • Carus-Verlag

149

154

156

159

162

PROBE-PARTITUR
Ausgabequalität gegenüber Original evtl. gemindert • Evaluation Copy - Quality may be reduced • Carus-Verlag

149

154

159

164

167

PROBE-PARTITUR
Ausgabequalität gegenüber Original evtl. gemindert • Evaluation Copy - Quality may be reduced • Carus-Verlag

173

p

180

f *sf*

184

Ped. * *

188

f

192

f *p* *p*

Ped. *

PROBEPART FÜR
Ausgabequalität gegenüber Original evtl. gemindert • Evaluation Copy - Quality may be reduced • Carus-Verlag

173

p dolce *cresc.*

180

f

186

sf *p* *f*

191

p *f*

dolce

PROBE-PARTITUR
Ausgabequalität gegenüber Original evtl. gemindert • Evaluation Copy - Quality may be reduced • Carus-Verlag

200

204

209

213

216

PROBE-PARTITUR
Ausgabequalität gegenüber Original evtl. gemindert • Evaluation Copy - Quality may be reduced • Carus-Verlag

200

204

207

212

217

PROBE-PARTITUR
Ausgabequalität gegenüber Original evtl. gemindert • Evaluation Copy - Quality may be reduced • Carus-Verlag

224 **Moderato.** **Adagio.**

229 **Allegro vivo.**

233

238

PROBE-PARTITUR
Ausgabequalität gegenüber Original evtl. gemindert • Evaluation Copy - Quality may be reduced • Carus-Verlag

PRIMO.

Moderato.

Adagio.

Allegro vivo.

224

p dolce

f

pp

230

f

233

p

cresc.

236

sf

cresc.

240

f

ff

PROBE-PART EUR
Ausgabequalität gegenüber Original evtl. gemindert • Evaluation Copy - Quality may be reduced • Carus-Verlag

II. Minuetto

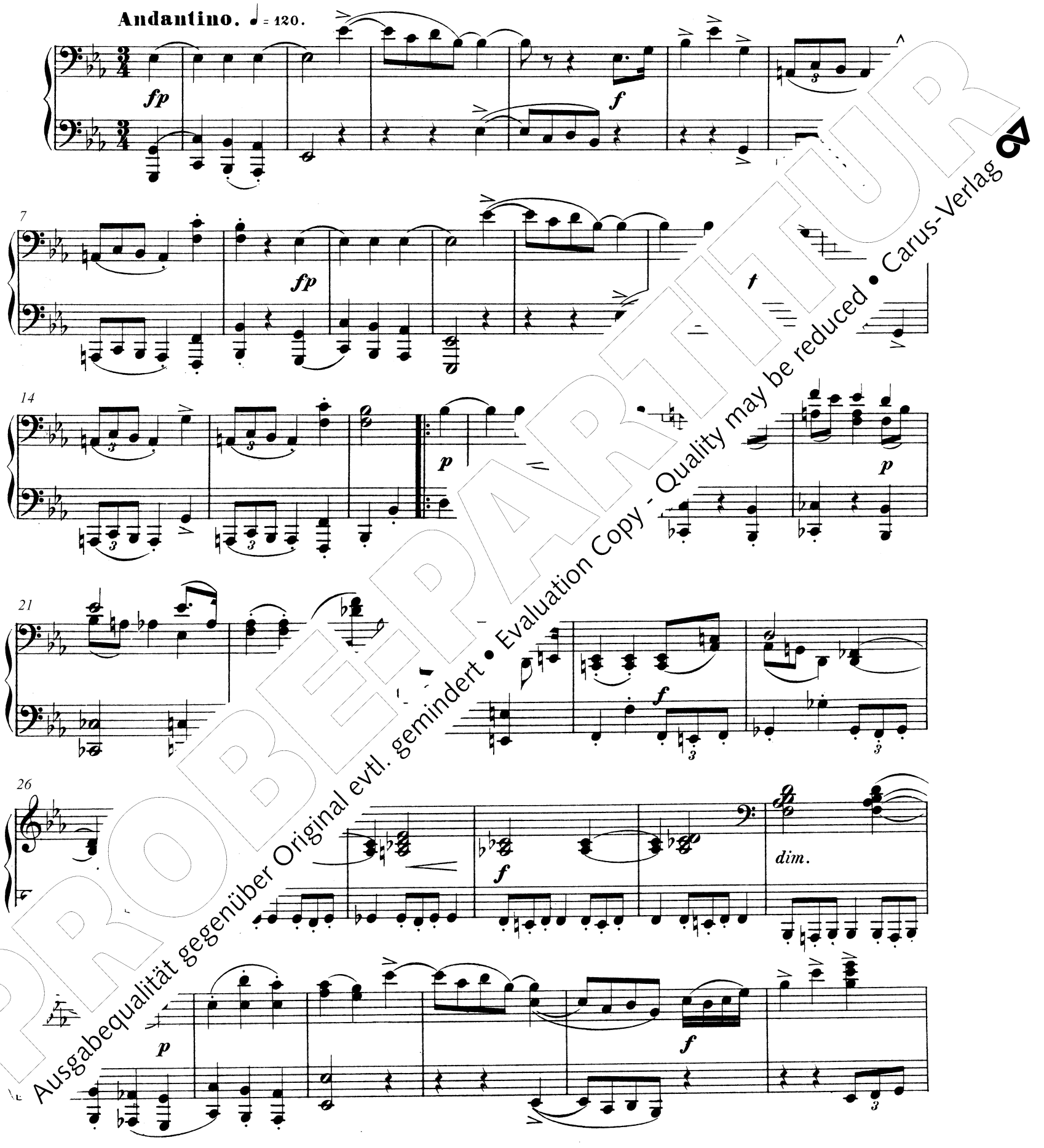

PROBEEXEMPLAR
Ausgabequalität gegenüber Original evtl. gemindert • Evaluation Copy - Quality may be reduced • Carus-Verlag

II. Minuetto

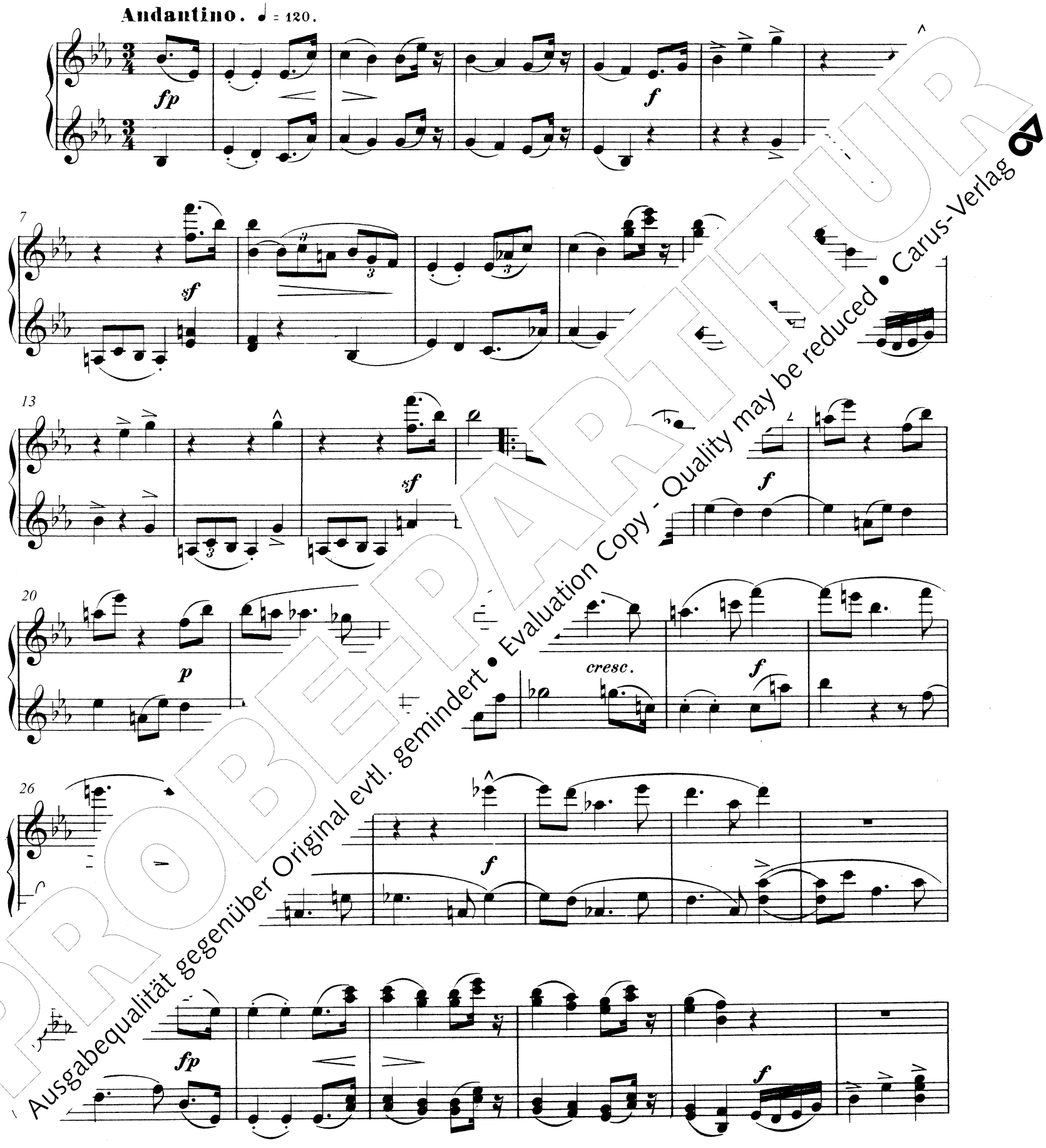

PROBEEXEMPLAR
Ausgabequalität gegenüber Original evtl. gemindert • Evaluation Copy - Quality may be reduced • Carus-Verlag

38

sf *sf* *sf* *pp*

43

cresc.

48

dim. *p* *cresc.* *f*

54

p *f*

TRIO.

f *p* *mf*

Ped. Ped.

PROBE-PARTITUR
Ausgabequalität gegenüber Original evtl. gemindert • Evaluation Copy - Quality may be reduced • Carus-Verlag

38

sf sf sf pp cresc.

44

f

48

dim. p f

52

cresc. f

TRIO.

p f p cresc.

PROBE-PARTITUR
Ausgabequalität gegenüber Original evtl. gemindert • Evaluation Copy - Quality may be reduced • Carus-Verlag

SECONDO.

13

f *p* *f*

19

p *mf* *pp*

24

f

4

33

p

38

sf *p* *cresc.*

Ped. ✻

f *sf* *p*

PROBE-PART-FUR
Ausgabequalität gegenüber Original evtl. gemindert • Evaluation Copy - Quality may be reduced • Carus-Verlag

13

f *p* *f*

19

p *mf* *pp*

26

sf *sf* *sf*

32

sf

38

f *sf* *p* *cresc.*

f *sf* *p*

PROBE-PARTITUR
Ausgabequalität gegenüber Original evtl. gemindert • Evaluation Copy - Quality may be reduced • Carus-Verlag

50

p *pp* *f*

57

p *pp* *ppp* *fp*

66

sf *p* *p*

73

esc. *f* *dim.*

f *dim.*

PROBE-PARTITUR
Ausgabequalität gegenüber Original evtl. gemindert • Evaluation Copy - Quality may be reduced • Carus-Verlag

50

p *f* *dim.*

57

p *pp* *ppp* *fp*

64

f *f*

71

cresc. *f*

p *cresc.*

PROBE-PARTITUR
Ausgabequalität gegenüber Original evtl. gemindert • Evaluation Copy - Quality may be reduced • Carus-Verlag

84

p *f*

90

sf *sf* *sf* *p*

95

cresc. *f*

100

sf *dim.* *f* *sf*

cresc. *f*

PROBE-PARTITUR
Ausgabequalität gegenüber Original evtl. gemindert • Evaluation Copy - Quality may be reduced • Carus-Verlag

84

fp *f* *sf*

91

sf *sf* *p*

97

dim.

101

p *f*

p *cresc.* *f*

PROBE-PARTITUR
Ausgabequalität gegenüber Original evtl. gemindert • Evaluation Copy - Quality may be reduced • Carus-Verlag

III.

Adagio molto. ♩ = 66.

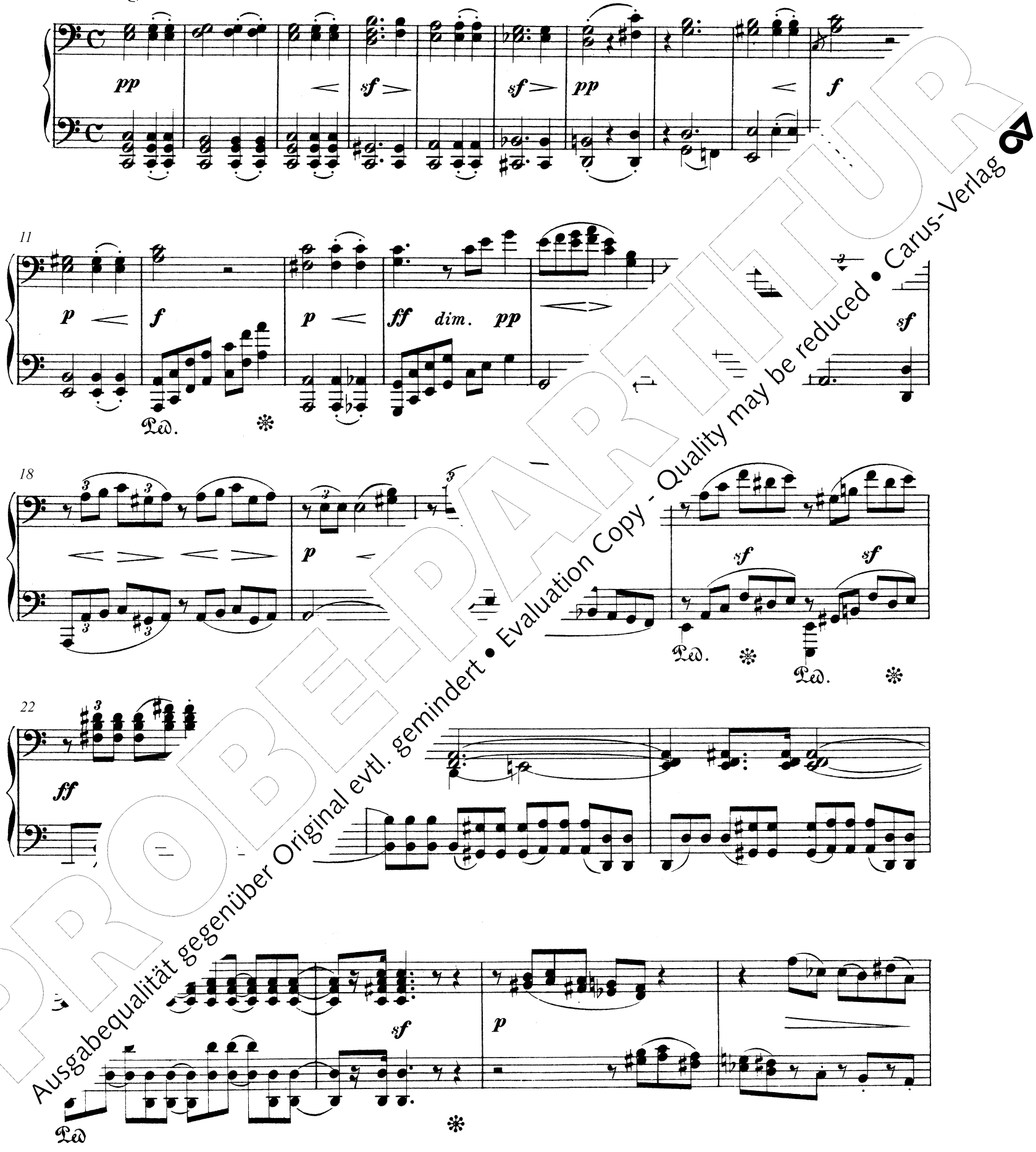

PROBE-PARTITUR
Ausgabequalität gegenüber Original evtl. gemindert • Evaluation Copy - Quality may be reduced • Carus-Verlag

III.

Adagio molto. ♩ = 66.

pp dolce *sf* *sf*

7

pp *f* *p*

14

ff *p* *sf*

19

p *ff* *sf* *p*

PROBE-PARTITUR
Ausgabequalität gegenüber Original evtl. gemindert • Evaluation Copy - Quality may be reduced • Carus-Verlag

29

pp *pp*

34

f *p*

Ped. ✻Ped.

39

f *p*

Ped.

43

mf *dim.*

Ped. ✻Ped. ✻ Ped. ✻Ped.

47

p

Ped. Ped. ✻Ped. ✻

50

sf

✻ Ped. ✻ Ped. ✻

ff *dim.* *pp*

Ped. ✻ Ped ✻ Ped ✻

PROBEEXEMPLAR
Ausgabequalität gegenüber Original evtl. gemindert • Evaluation Copy - Quality may be reduced • Carus-Verlag

29

p dolce

pp

35

f

pdolce

39

f

p

43

f

dim.

p

48

ff

sf

sf

sf

ff

pp

PROBE-PARTITUR
Ausgabequalität gegenüber Original evtl. gemindert • Evaluation Copy - Quality may be reduced • Carus-Verlag

58

p *dim.* *pp dolce marc.*

63

67

dim. *p*

72

pp *dim* *sf*

78

pp *p* *f* *p*

ff *p*

PROBE-PARTITUR
Ausgabequalität gegenüber Original evtl. gemindert • Evaluation Copy - Quality may be reduced • Carus-Verlag

58

dolce

sf

sf

pp

64

sf

sf

f

sf

dim.

69

rit.

75

sf

pp

p

f

sff

p

PROBE-PARTITUR
Ausgabequalität gegenüber Original evtl. gemindert • Evaluation Copy - Quality may be reduced • Carus-Verlag

87

p *sf* *p* *sf* *f*

91

sf

Ped. * Ped. * Ped. *

94

ff

97

sff *p*

102

pp

Ped. * Ped. *

f *dim.* *p*

Ped. * Ped. * Ped. *

PROBE-PARTITUR
Ausgabequalität gegenüber Original evtl. gemindert • Evaluation Copy - Quality may be reduced • Carus-Verlag

87

p *sf* *p* *f*

91

sf *ff*

95

p

100

pdolce *pp* *dolce*

dim. *p*

PROBE-PARTITUR
Ausgabequalität gegenüber Original evtl. gemindert • Evaluation Copy - Quality may be reduced • Carus-Verlag

110

113

116

119

125

131

PROBEEXEMPLAR
Ausgabequalität gegenüber Original evtl. gemindert • Evaluation Copy - Quality may be reduced • Carus-Verlag

110

f *sf*

115

p *f*

120

p dolce *cresc.*

124

p *dolce*

128

ff

132

pp *f* *sff* *pp* *rit.*

PROBE-PARTITUR
Ausgabequalität gegenüber Original evtl. gemindert • Evaluation Copy - Quality may be reduced • Carus-Verlag

SECONDO.

IV. Rondo – Finale

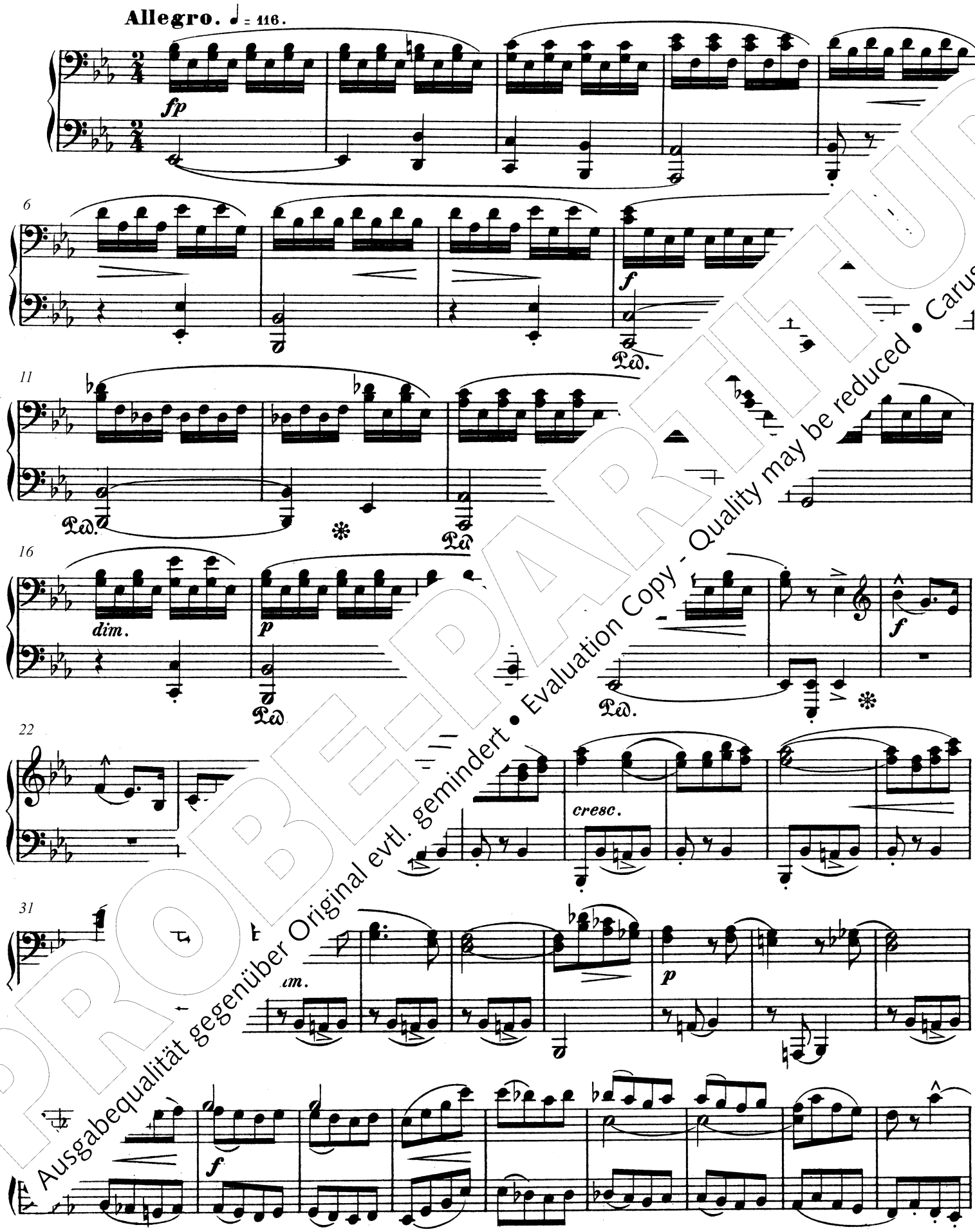

PROBE-PARTITUR
Ausgabequalität gegenüber Original evtl. gemindert • Evaluation Copy - Quality may be reduced • Carus-Verlag

IV. Rondo – Finale

Allegro. ♩ = 116.

ten.

p

9

f

16

dim.

p

3

p dolce

27

cre-

dim.

p

f

sf

sf

PROBE-PARTITUR
Ausgabequalität gegenüber Original evtl. gemindert • Evaluation Copy - Quality may be reduced • Carus-Verlag

49

58

67

76

85

90

PROBEDRUCK
Ausgabequalität gegenüber Original evtl. gemindert • Evaluation Copy - Quality may be reduced • Carus-Verlag

49

2

p

61

sf

mf

73

p

f

p

84

f

sf

p

ten.

PROBE-PARTITUR
Ausgabequalität gegenüber Original evtl. gemindert • Evaluation Copy - Quality may be reduced • Carus-Verlag

105

mf

115

ten.

sf

mf

Ped. ✻ Ped. ✻

127

f

sf

136

marc.

mf

p

PROBE-PARTITUR
Ausgabequalität gegenüber Original evtl. gemindert • Evaluation Copy - Quality may be reduced • Carus-Verlag

105

ten.

pp

117

mf

127

f

137

ff

142

marc.

mf

p

PROBEPARTITUR
Ausgabequalität gegenüber Original evtl. gemindert • Evaluation Copy - Quality may be reduced • Carus-Verlag

158

168

178

187

194

199

PROBEPARTITUR
Ausgabequalität gegenüber Original evtl. gemindert • Evaluation Copy - Quality may be reduced • Carus-Verlag

158

167

175

182

192

PROBE-PARTITUR
Ausgabequalität gegenüber Original evtl. gemindert • Evaluation Copy - Quality may be reduced • Carus-Verlag

209

p *f* 2 *p*

Ped. ✻

219

sf *p*

230

243

f *sf* *p*

254

f *dim.* *pp* *cresc.*

Ped. ✻

f *sff*

Ped. ✻

PROBEPART
Ausgabequalität gegenüber Original evtl. gemindert • Evaluation Copy - Quality may be reduced • Carus-Verlag

209

p *f* *dolce marc.* *sf*

221

pdolce

236

sf *cresc.* *f* *sf*

248

p *cresc.* *f* *dim.* *p*

cresc. *f* *sff*

PROBE-PARTITUR
Ausgabequalität gegenüber Original evtl. gemindert • Evaluation Copy - Quality may be reduced • Carus-Verlag

275

282

289

296

303

314

PROBEEXEMPLAR
Ausgabequalität gegenüber Original evtl. gemindert • Evaluation Copy - Quality may be reduced • Carus-Verlag

275

8

sf sf sf sf p

289

8

f cresc. f sf

302

p f dim.

312

p

317

ten.

p cresc. f

1

PROBEPAKET
Ausgabequalität gegenüber Original evtl. gemindert • Evaluation Copy - Quality may be reduced • Carus-Verlag

333

cresc.

f

p

341

cresc.

f

ff

350

3

p

363

f

371

f

Ped. *

377

Ped. *

Ped. *

1

p

PROBEEXEMPLAR
Ausgabequalität gegenüber Original evtl. gemindert • Evaluation Copy - Quality may be reduced • Carus-Verlag

333

8

p *f* *sf* *p*

341

cresc. *f*

348

p

356

367

f

375

8

dolce

PROBEEXEMPLAR
Ausgabequalität gegenüber Original evtl. gemindert • Evaluation Copy - Quality may be reduced • Carus-Verlag

391

p

402

pp

cresc.

414

ff

rit.

sf

mol

425

f p

cresc.

Ped. *

Ah o.

432

cresc.

438

f

Ped. *

ff

Ped. * Ped. * Ped. *

PROBEEXEMPLAR
Ausgabequalität gegenüber Original evtl. gemindert • Evaluation Copy - Quality may be reduced • Carus-Verlag

391

sf

p

402

sf

pp

cre

412

f

ff

8

423

Adagio molto.

dolce

f

f

pp

431

A

cresc.

439

f

ff

f

PROBEDRUCK
Ausgabequalität gegenüber Original evtl. gemindert • Evaluation Copy - Quality may be reduced • Carus-Verlag

453

p *f* *p*

462

cresc. *f*

472

f *cresc.*

Ped.

481

ff *sf*

Ped. Ped. Ped.

p *cresc.* *ff*

Ped.

PROBE-PARTITUR
Ausgabequalität gegenüber Original evtl. gemindert • Evaluation Copy - Quality may be reduced • Carus-Verlag

453

p *dolce* *f* *p* *cresc.*

463

f *pc*

471

8

f

477

p *cre*

8

483

8

dim. *p* *cresc.* *ff*

PROBE-PARTITUR
Ausgabequalität gegenüber Original evtl. gemindert • Evaluation Copy - Quality may be reduced • Carus-Verlag

PROBE-PARTITUR
Ausgabequalität gegenüber Original evtl. gemindert • Evaluation Copy - Quality may be reduced • Carus-Verlag

Herrn Concertmeister Robert Heckmann

freundlichst gewidmet.

Quartett

in Fdur

für

zwei Violinen, Viol

compo

Jose ger.

Für nmen

and itet vom Componisten

erlegers für alle Länder.

rlag von **F. E. C. Leuckart**

Constantin Sander.

igl. Dänische u. Großherzogl. Mecklenburg. goldene Medaille für Wissenschaft und Kunst.

Lith. Anst. v. C. G. Röder, Leipzig

PROBE-PARTITUR
Ausgabequalität gegenüber Original evtl. gemindert • Evaluation Copy - Quality may be reduced • Carus-Verlag

Secondo.

Streichquartett in F-Dur

arrangiert für Klavier zu vier Händen

I.

Josef Gabriel Rheinberger, nach op. 147 (1

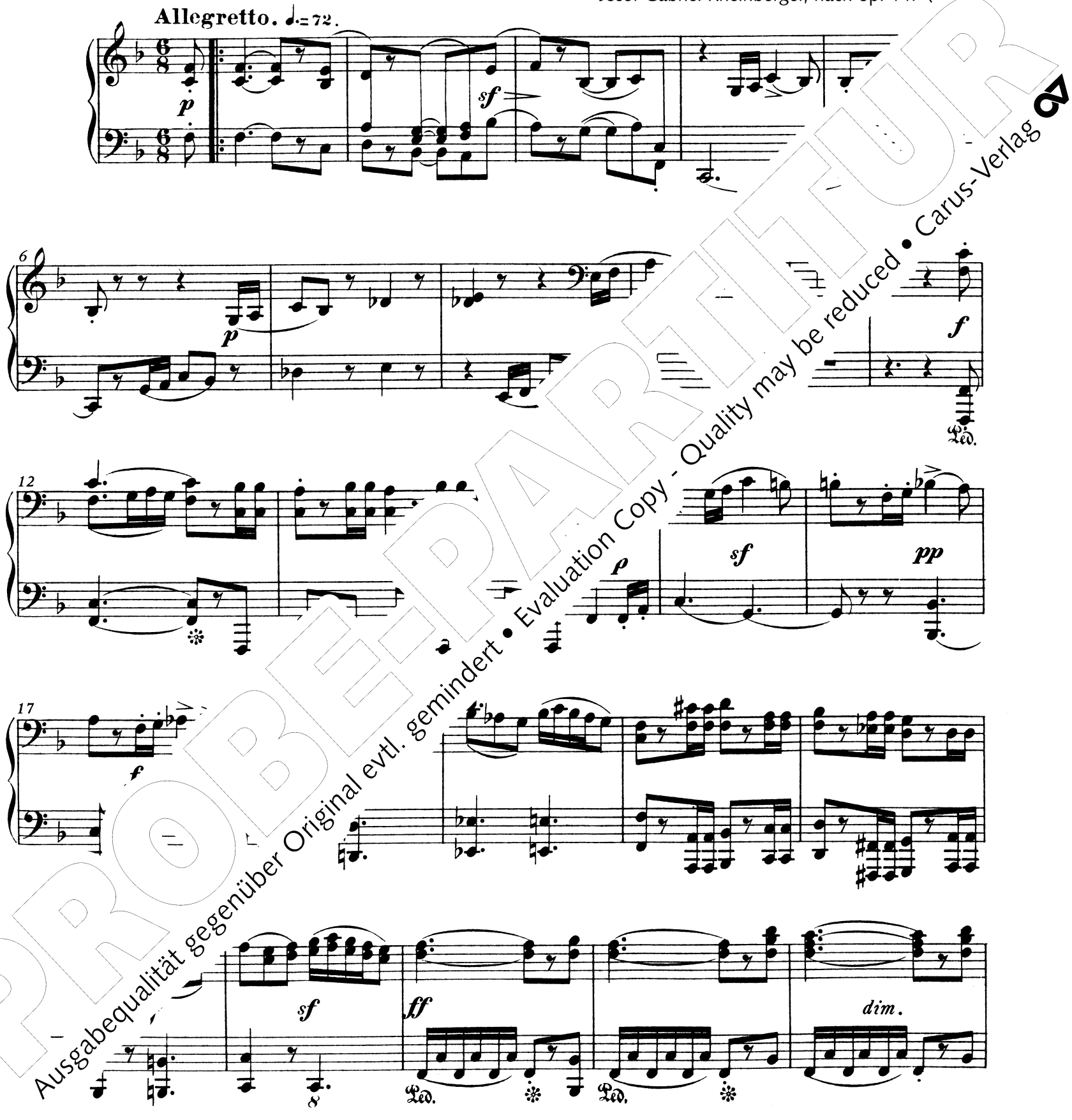

PROBE-PARTITUR
Ausgabequalität gegenüber Original evtl. gemindert • Evaluation Copy - Quality may be reduced • Carus-Verlag

Primo.

Streichquartett in F-Dur

arrangiert für Klavier zu vier Händen

I.

Josef Gabriel Rheinberger, nach op. 147 (18

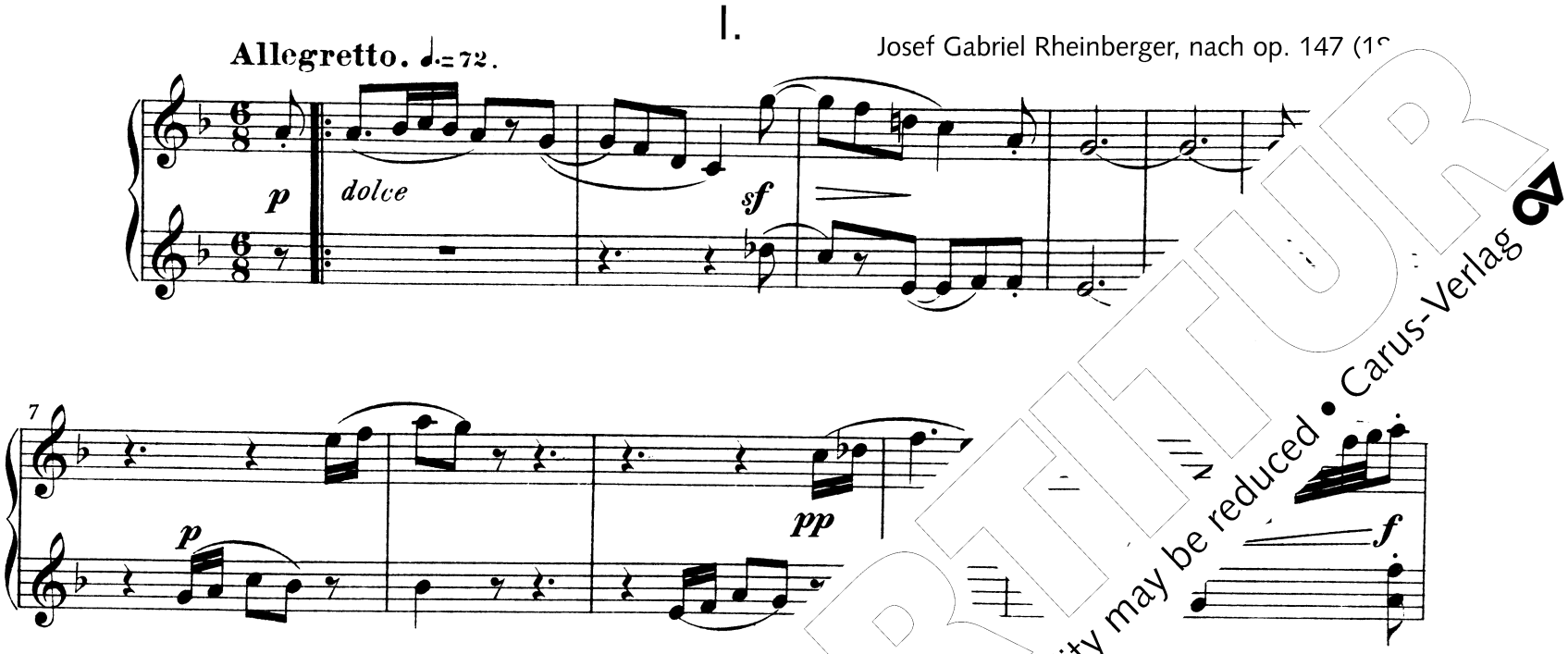

PROBE-PARTITUR
Ausgabequalität gegenüber Original evtl. gemindert • Evaluation Copy - Quality may be reduced • Carus-Verlag

27

p

32

pp

ff

38

dim.

p

f

p

44

sopra

Ped.

50

sf

p

cresc.

rit. *a tempo*

pp

f

p

f

PROBEPARTITUR
Ausgabequalität gegenüber Original evtl. gemindert • Evaluation Copy - Quality may be reduced • Carus-Verlag

27

p *pp*

33

ff

39

p *f* *ff* *p dolce*

45

f

51

f *sf* *p* *cresc.*

rit. *a tempo*

f *pp* *f* *p* *f*

PROBE-PARTITUR
Ausgabequalität gegenüber Original evtl. gemindert • Evaluation Copy - Quality may be reduced • Carus-Verlag

63

f *p*

70

f *dim.* *p*

76

f *sf* *sf* *p*

84

ff

90

pp *rit.* *a tempo* *fp* *pp*

102

f *sf*

PROBE-PARTITUR
Ausgabequalität gegenüber Original evtl. gemindert • Evaluation Copy - Quality may be reduced • Carus-Verlag

63

f *p*

70

f *p*

76

f *sf* *p*

83

ff *p* *dolce*

89

pp *sf* *rit*

98

a tem *pp* *cresc.*

f *sf* *sf*

1

PROBE-PARTITUR
Ausgabequalität gegenüber Original evtl. gemindert • Evaluation Copy - Quality may be reduced • Carus-Verlag

113

p

119

f

Ped.

123

f

129

134

pp

Ped.

138

f

p

f

Ped.

PROBEPARTITUR
Ausgabequalität gegenüber Original evtl. gemindert • Evaluation Copy - Quality may be reduced • Carus-Verlag

113

p

117

f

121

sf *pp*

127

ff *sf*

132

dim.

136

f *p* *f*

PROBEEXEMPLAR
Ausgabequalität gegenüber Original evtl. gemindert • Evaluation Copy - Quality may be reduced • Carus-Verlag

147

154

160

167

173

179

PROBEPARTITUR
Ausgabequalität gegenüber Original evtl. gemindert • Evaluation Copy - Quality may be reduced • Carus-Verlag

147

p *f* *dim.* *p* *f* *p*

154

f *p* *dolce*

160

f *sf*

166

f

172

tempo *p* *sf*

178

p *pp* *f*

sf *p* *sf* *p* *f*

PROBE-PARTITUR
Ausgabequalität gegenüber Original evtl. gemindert • Evaluation Copy - Quality may be reduced • Carus-Verlag

192

p *cresc.* *f* *sf*

198

f *rit.* *a tempo* *p*

205

sf *ff*

211

cresc.

217

f *dim.* *p* *f*

223

p

PROBEPART
Ausgabequalität gegenüber Original evtl. gemindert • Evaluation Copy - Quality may be reduced • Carus-Verlag

192

p *cresc.* *f* *sf*

198

rit. *a tempo* *pp* *f*

205

ff

211

cresc.

217

dim. *p*

222

p dolce

PROBEBLATT Ausgabequalität gegenüber Original evtl. gemindert • Evaluation Copy - Quality may be reduced • Carus-Verlag

Secondo.

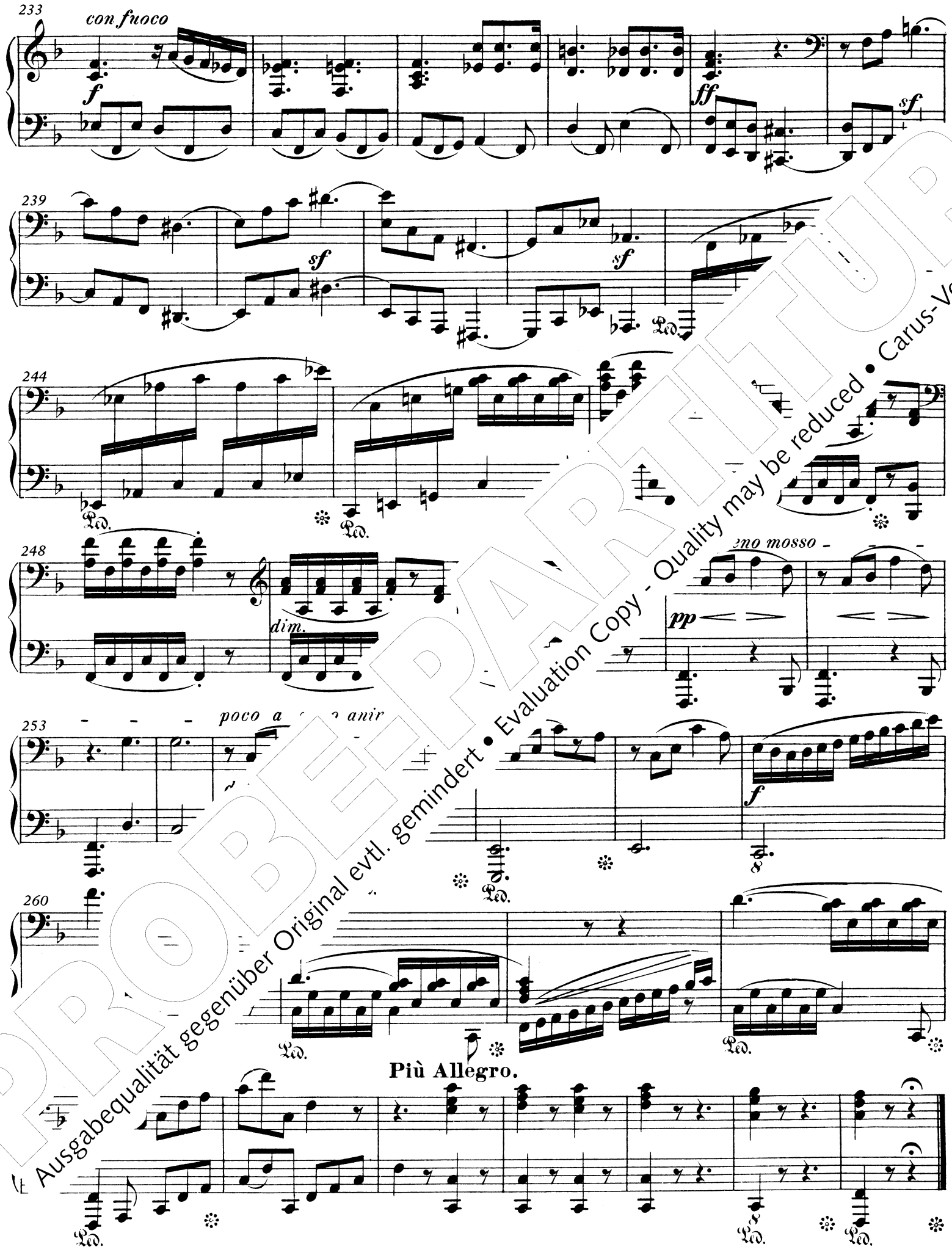

PROBE-PARTITUR
Ausgabequalität gegenüber Original evtl. gemindert • Evaluation Copy - Quality may be reduced • Carus-Verlag

233 *con fuoco*

f

ff

238

sempre

243

248

dim.

mosso

pp

253

cresc.

259

Più Allegro.

PROBEEXEMPLAR
Ausgabequalität gegenüber Original evtl. gemindert • Evaluation Copy - Quality may be reduced • Carus-Verlag

II.

Adagio. ♩ = 62.

pp

7

p

14

p dolce

f

20

f *p*

f

25

f

pp

marc.

sf

ff

sf

sopra

PROBEEXEMPLAR
Ausgabequalität gegenüber Original evtl. gemindert • Evaluation Copy - Quality may be reduced • Carus-Verlag

II.

Adagio. ♩ = 62.

pp

7

sf *p*

14

p *p*

20

f *p* *f* *ff*

26

f *sf* *ff* *sf*

PROBEEXEMPLAR
Ausgabequalität gegenüber Original evtl. gemindert • Evaluation Copy - Quality may be reduced • Carus-Verlag

36

p

41

sf

f

46

tr

marc.

51

pp

sopra

f

56

1

pp

sf

p

PROBE-PARTITUR
Ausgabequalität gegenüber Original evtl. gemindert • Evaluation Copy - Quality may be reduced • Carus-Verlag

36

dim.

p dolce

41

sf

f

45

sf

marc.

49

p

f

55

sf

pp

dolce

sf

p

pp

PROBE-PARTITUR
Ausgabequalität gegenüber Original evtl. gemindert • Evaluation Copy - Quality may be reduced • Carus-Verlag

66

pp

f

sf

Ped.

71

sf

ff

sf

Ped.

74

p

Ped.

78

Ped.

82

mf

p

Ped.

86

dolce

p

Ped.

PROBE-PARTITUR
Ausgabequalität gegenüber Original evtl. gemindert • Evaluation Copy - Quality may be reduced • Carus-Verlag

66

sf *f* *risoluto* *sf*

71

sf *ff marc.*

74

p

78

f

81

cresc.

84

p *dolce*

f *p*

PROBE-PARTITUR
Ausgabequalität gegenüber Original evtl. gemindert • Evaluation Copy - Quality may be reduced • Carus-Verlag

94

97

100

103

105

108

morendo

PROBE-PARTITUR
Ausgabequalität gegenüber Original evtl. gemindert • Evaluation Copy - Quality may be reduced • Carus-Verlag

94

f dolce marc.

96

98

100

ff

102

104

smorz.

p

morendo

pp

ppp

PROBEPARTITUR
Ausgabequalität gegenüber Original evtl. gemindert • Evaluation Copy - Quality may be reduced • Carus-Verlag

III.

Tempo di Menuetto. ♩ = 96.

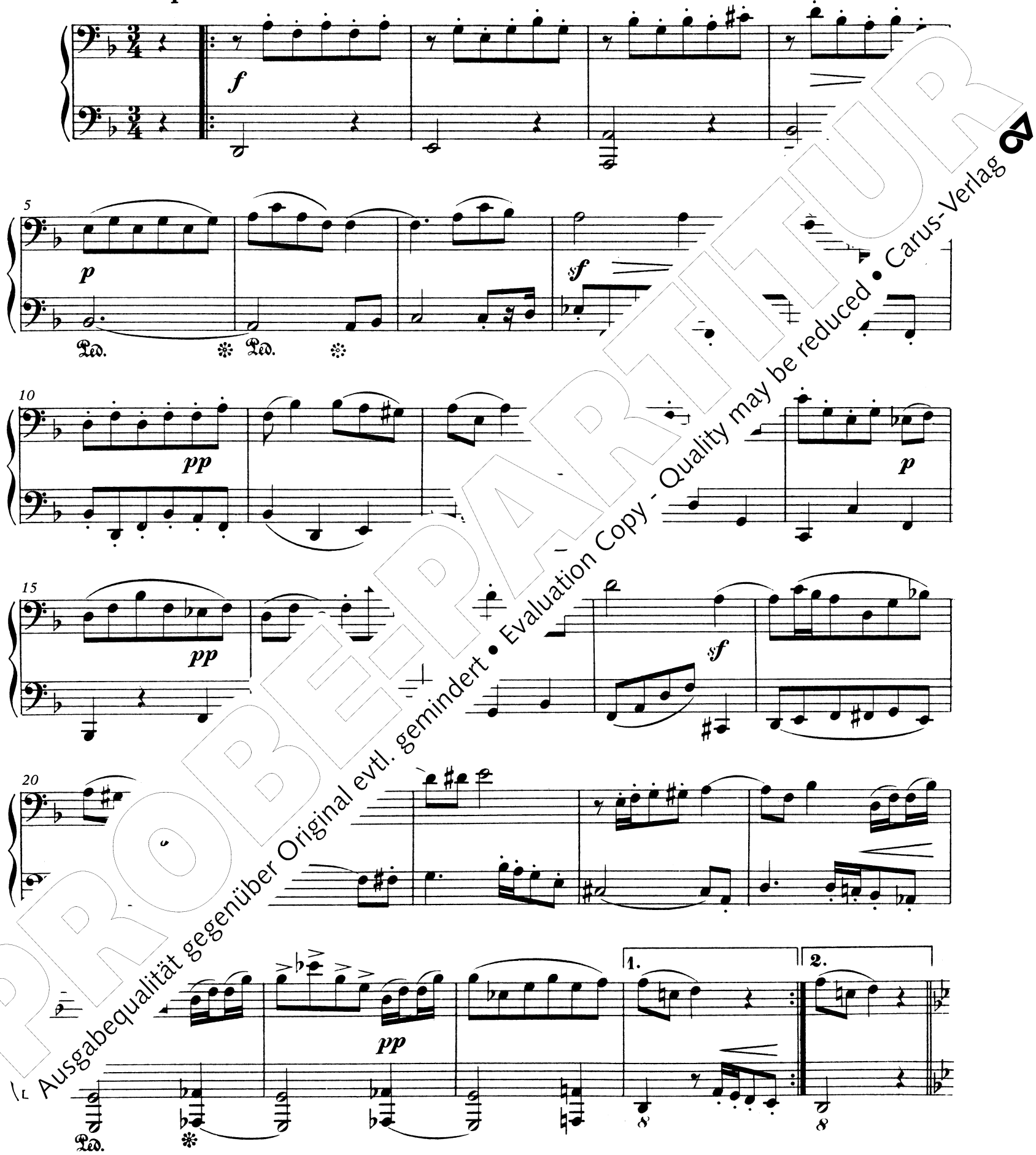

PROBEEXEMPLAR
Ausgabequalität gegenüber Original evtl. gemindert • Evaluation Copy - Quality may be reduced • Carus-Verlag

III.

Tempo di Menuetto. ♩ = 96.

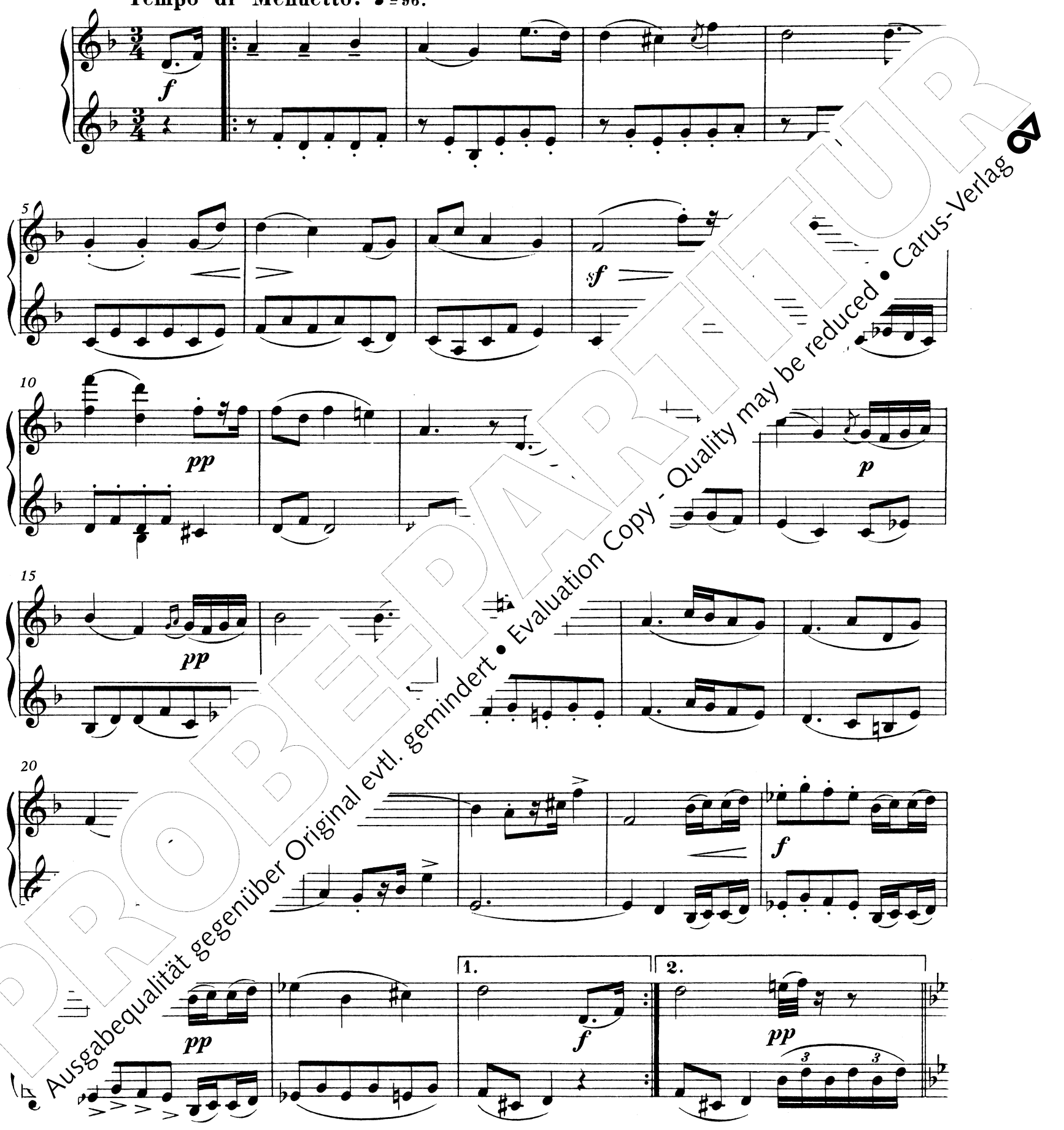

PROBEEXEMPLAR
Ausgabequalität gegenüber Original evtl. gemindert • Evaluation Copy - Quality may be reduced • Carus-Verlag

TRIO.

29

mf

Ped. ✻

32

Ped. ✻

35

ten.

Ped. ✻ Ped. ✻ Ped.

ten.

39

f

Ped. ✻ ✻ Ped. ✻ *p* Ped. ✻

43

si

Ped. ✻ 1 *f*

p *sf* *sf* *sf* *rit.*

PROBE-PART
Ausgabequalität gegenüber Original evtl. gemindert • Evaluation Copy - Quality may be reduced • Carus-Verlag

TRIO.

29

sempre ***pp***

31

34

leggieremente

37

sempre ***pp***

40

f *dim*

43

f

p ***sf*** ***sf*** ***sf*** *rit.*

PROBEPARTITUR
Ausgabequalität gegenüber Original evtl. gemindert • Evaluation Copy - Quality may be reduced • Carus-Verlag

a tempo

53

f *p*

Ped. Ped.

60

sf *f* *pp* *f*

67

pp *f* *sf*

74

pp

80

cresc. *tempo*

p *mf*

Ped.

86

ff *dim.* *p* *sopra*

Ped.

pp *rit.* *e morendo*

Ped. Ped.

PROBE-PARTITUR
Ausgabequalität gegenüber Original evtl. gemindert • Evaluation Copy - Quality may be reduced • Carus-Verlag

53 *a tempo*

f *p*

60

sf *f* *pp* *f*

67

pp *ten.* *f*

74

cresc. *tr*

81

rit. *f*

88

dim.

rit. *e morendo*

pp

PROBE-PART
Ausgabequalität gegenüber Original evtl. gemindert • Evaluation Copy - Quality may be reduced • Carus-Verlag

IV. Introduktion und Fuge

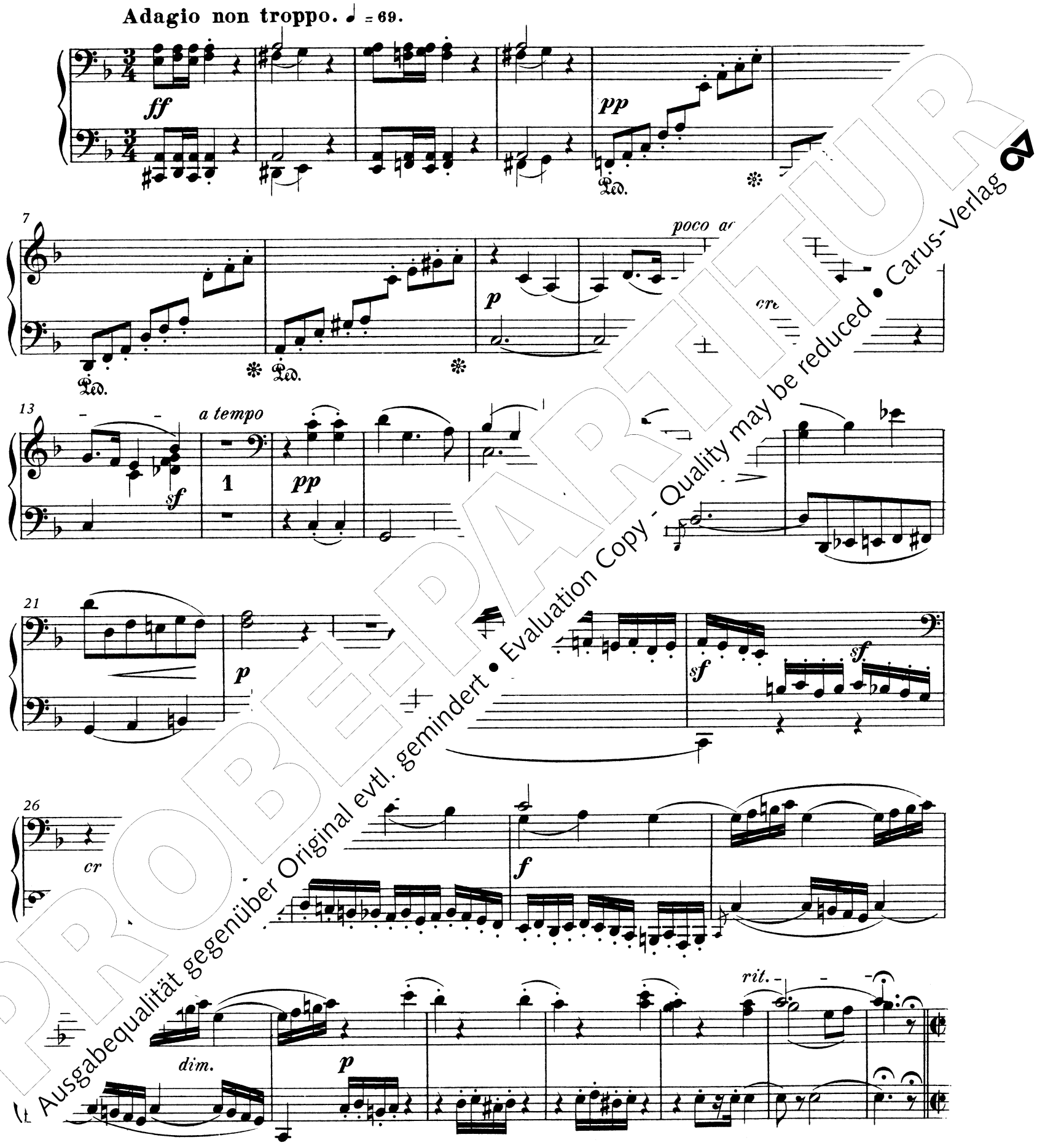

PROBE-PARTITUR
Ausgabequalität gegenüber Original evtl. gemindert • Evaluation Copy - Quality may be reduced • Carus-Verlag

IV. Introduktion und Fuge

Adagio non troppo. ♩ = 69.

ff *p*

7 *poco accel.*

p dolce

13 *a tempo*

sf *pp*

19

sf *p* *sf* *p*

25

tr *e.* *tr* *f* *dim.*

p *rit.* *pp*

PROBEPARTITUR
Ausgabequalität gegenüber Original evtl. gemindert • Evaluation Copy - Quality may be reduced • Carus-Verlag

FUGE.

Allegro. 𝅗𝅥 = 106.

37

46

53

60

68

75

PROBE-PARTITUR
Ausgabequalität gegenüber Original evtl. gemindert • Evaluation Copy - Quality may be reduced • Carus-Verlag

FUGE.

Allegro. ♩ = 106.

37

p

45

tr

53

p *sf* *sf*

60

cresc.

66

73

p *f* *p* *f* *p*

cresc. *f*

PROBEEXEMPLAR
Ausgabequalität gegenüber Original evtl. gemindert • Evaluation Copy - Quality may be reduced • Carus-Verlag

Secondo.

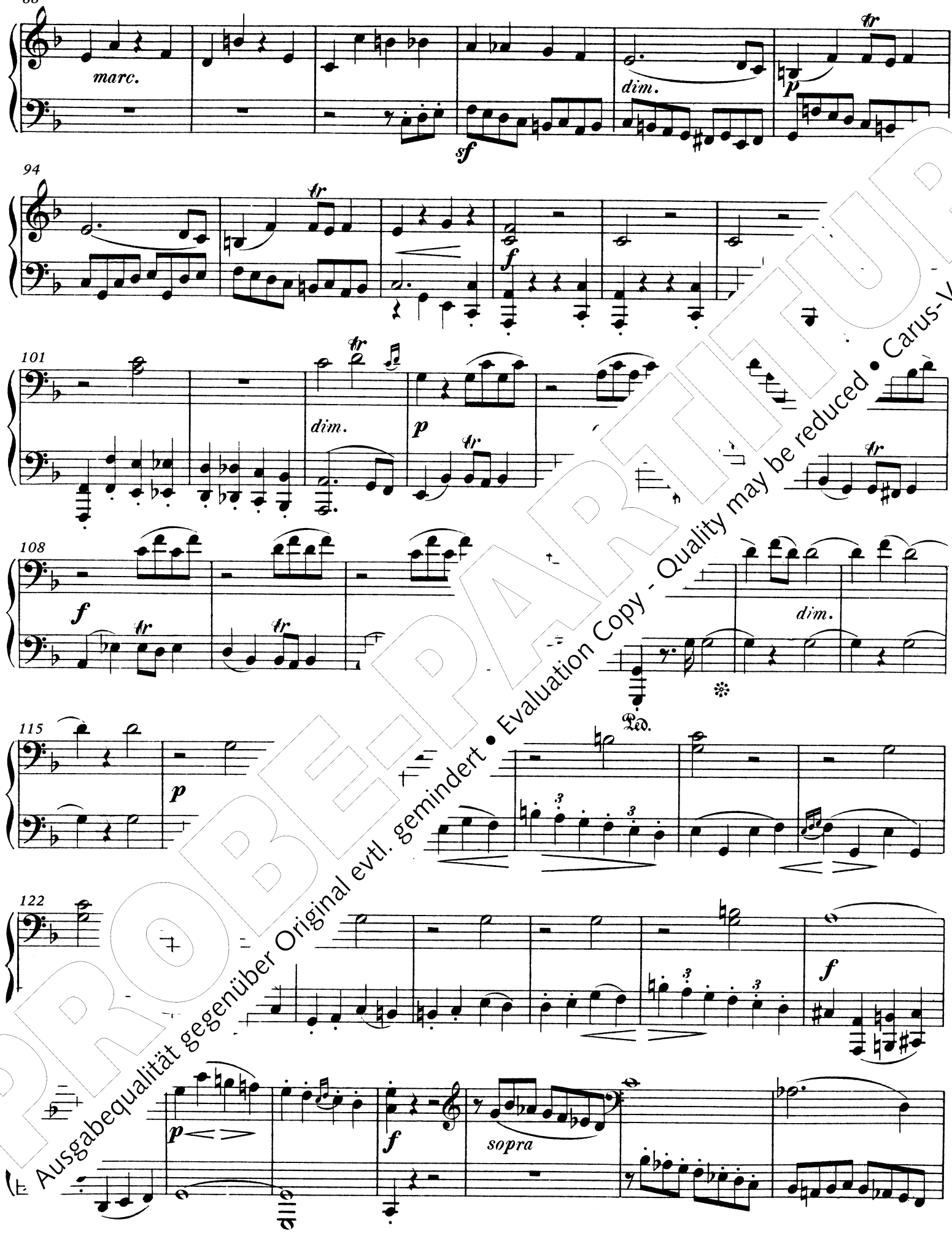

PROBE-PARTITUR
Ausgabequalität gegenüber Original evtl. gemindert • Evaluation Copy - Quality may be reduced • Carus-Verlag

88

marc.

dim. **p**

94

tr

f

100

sf *tr* **sf** *cresc.*

106

f

112

sff *dolce* **sf**

120

p **f**

PROBE-PARTITUR
Ausgabequalität gegenüber Original evtl. gemindert • Evaluation Copy - Quality may be reduced • Carus-Verlag

136

f *p* *f* *p* *f*

Ped. ✻ Ped. ✻

142

ff

Ped. ✻ Ped. ✻ Ped. ✻

148

ff *p* *tr*

156

tr *tr*

162

Ped. ✻ Ped. ✻

169

mf *mf*

PROBE-PDF
Ausgabequalität gegenüber Original evtl. gemindert • Evaluation Copy - Quality may be reduced • Carus-Verlag

136

142

149

155

163

169

PROBE-PART FÜR
Ausgabequalität gegenüber Original evtl. gemindert • Evaluation Copy - Quality may be reduced • Carus-Verlag

Secondo.

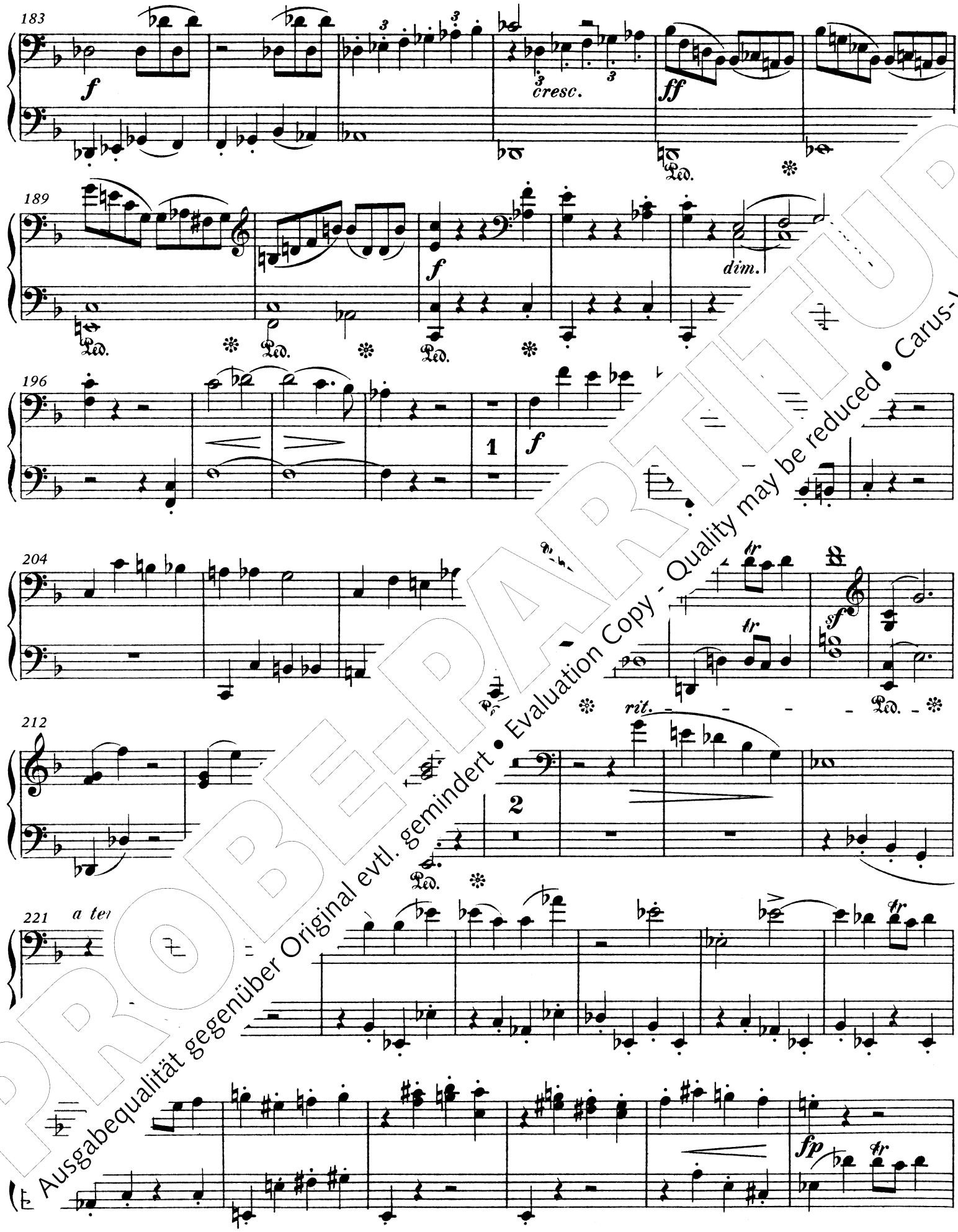

PROBE-PARTITUR
Ausgabequalität gegenüber Original evtl. gemindert • Evaluation Copy - Quality may be reduced • Carus-Verlag

183

190

196

203

211

218

PROBEEXEMPLAR
Ausgabequalität gegenüber Original evtl. gemindert • Evaluation Copy - Quality may be reduced • Carus-Verlag

234

240

247

253

259

266

PROBEPARTITUR
Ausgabequalität gegenüber Original evtl. gemindert • Evaluation Copy - Quality may be reduced • Carus-Verlag

234

241

248

256

264

272

PROBE-PARTITUR
Ausgabequalität gegenüber Original evtl. gemindert • Evaluation Copy - Quality may be reduced • Carus-Verlag

286

294

301

308

316

326

PROBEPARTITUR
Ausgabequalität gegenüber Original evtl. gemindert • Evaluation Copy - Quality may be reduced • Carus-Verlag

286

294

302

311

319

328

PROBE-PART
Ausgabequalität gegenüber Original evtl. gemindert • Evaluation Copy - Quality may be reduced • Carus-Verlag

340

348

356

364

372

380

PROBE-PARTITUR
Ausgabequalität gegenüber Original evtl. gemindert • Evaluation Copy - Quality may be reduced • Carus-Verlag

340

pp tr

tr

1 pp

tr

pp tr

348

tr

sopra

tr

tr

354

pp tr

tr

360

ff

368

tr tr

p

377

3f

pp

cresc.

f

ff

rit.

PROBE-PARTITUR
Ausgabequalität gegenüber Original evtl. gemindert • Evaluation Copy - Quality may be reduced • Carus-Verlag

Adagio.

394

ff

pp

400

rit.

Con fuoco. ♩ = 126.

p

405

cresc.

f

412

p *cresc.*

419

425

sf

PROBE-PDF
Ausgabequalität gegenüber Original evtl. gemindert • Evaluation Copy - Quality may be reduced • Carus-Verlag

394 **Adagio.**

ff *pp*

rit.

400 **Con fuoco** ♩ = 126.

p

408

413

p *cresc.* *f*

419

425

sf

PROBE-PARTITUR
Ausgabequalität gegenüber Original evtl. gemindert • Evaluation Copy - Quality may be reduced • Carus-Verlag